

TRIBUNALE DI PIACENZA

ES. IMM. n° 27/2019 - G.E. Dott. A. FAZIO

Esecuzione Immobiliare promossa da:

ZUFFADA

contro

LA GINESTRA

PLANIMETRIA DIMOSTRAZIONE SUPERFICIE COMMERCIALE

BENE B.1 - B.2

scala

1 : 100

tavola N°

2

B.1 - B.2 - FABBRICATI RURALI

(loc. La Rossia snc)

GOSSOLENGO - FOGLIO 18 MAPPALE 687 SUB. 4-5

PIANO TERRA (SUB.4)

PIANO PRIMO (SUB.4)

N°	DENOMINAZIONE	N.	DIMENSIONI LUNG. LARG.	SUPERFICIE	N.	SUP. comm
	LOC. DEPOSITO - FG 18 MAPP 687 SUB. 4					
B 1	Piano Terra (in muratura)	1	7,73 6,85	mq. 52,95	1,00	mq. 52,95
B 1	Piano Terra (in muratura)	1	6,85 2,54	mq. 17,40	0,20	mq. 3,48
B 1	Piano Terra (in muratura)	1	6,85 3,09	mq. 21,17	0,20	mq. 4,23
B 1	Piano Primo (in muratura)	1	7,73 6,85	mq. 52,95	0,30	mq. 15,89
B 1	Piano Terra (in legno)	1	4,00 3,50	mq. 14,00	0,50	mq. 7,00
B 1.2	area di pertinenza (sub. 1)	1	181,02 6,85	mq. 1.240,00	0,02	mq. 24,80
	Totale Superficie			mq. 1.398,47		mq. 108,35
	TOTALE SUP. COMMERCIALE B.1				arr.	108,00

N°	DENOMINAZIONE	N.	DIMENSIONI LUNG. LARG.	SUPERFICIE	N.	SUP. comm
	LOC. DEPOSITO - FG 18 MAPP 687 SUB. 5					
B 2	Piano Terra (in legno e murat.)	1	11,03 6,38	mq. 70,37	1,00	mq. 70,37
	Totale Superficie			mq. 70,37		mq. 70,37
	TOTALE SUP. COMMERCIALE B.2				arr.	70,00

PIANO TERRA (SUB.5)

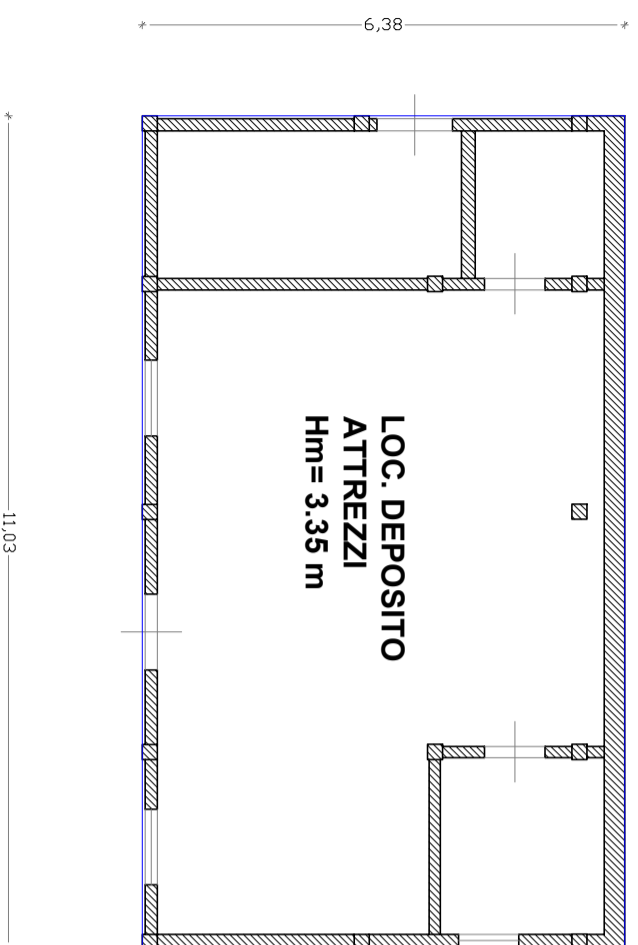

ampliamento
non autorizzato

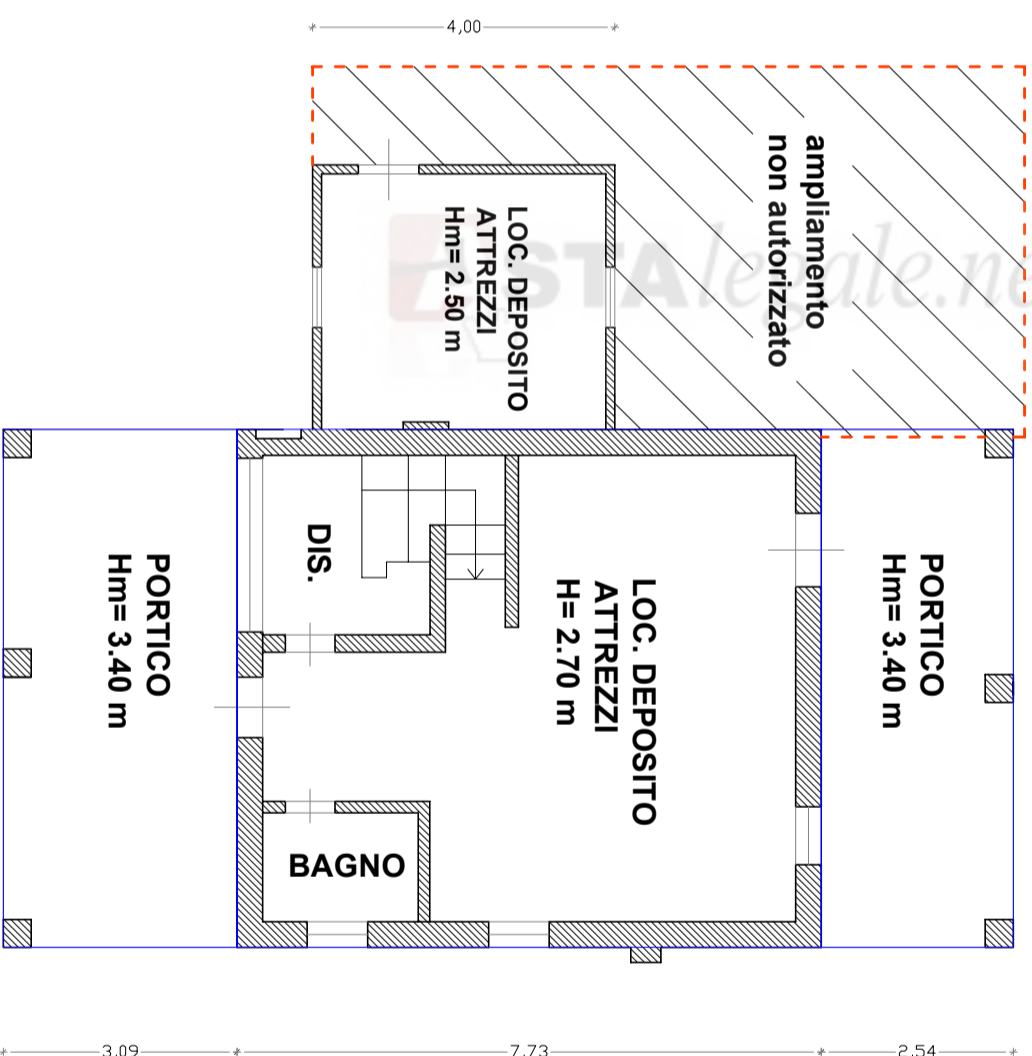

PIANO PRIMO (SUB.4)

