

# DOCUMENTAZIONE FOTOGRAFICA

Vista n.1 – Ortofoto –



Vista n.2 – Prospetto via S. A. Guastella N.68 –



Vista n.3 – Prospetto via Dante Alighieri –



Vista n.4 – Porta d'ingresso via S. A. Guastella N.68 –



Vista n.5 – Porta d'ingresso via Dante Alighieri–



Vista n.6 – Scala interna –





Vista n.7 – Cucina-Pranzo (piano primo) –



Vista n.8 – W.C. (piano primo) –



Vista n.9 – Soggiorno (piano terra)–



Vista n.10 – letto (piano primo sottostrada) –



Vista n.11 – Bagno (piano primo sottostrada) –



Vista n.12 – Letto (piano secondo sottostrada) –





Vista n.13 – Bagno (piano secondo sottostrada) –



Vista n.14 – Guardaroba (piano secondo sottostrada) –



Vista n.15 – Locale di servizio (piano terzo sottostrada) –



Vista n.16 – Locale di servizio (piano terzo sottostrada) –





Vista n.17 – W.C. (piano terzo sottostrada) –



Vista n.18 – Terrazzo con tettoia da demolire (piano 1°) –



Vista n.19 – Componenti Impianto Fotovoltaico (piano 1°) –



Vista n. 20 – Prospetto laterale e copertura con pannelli fotovoltaici –

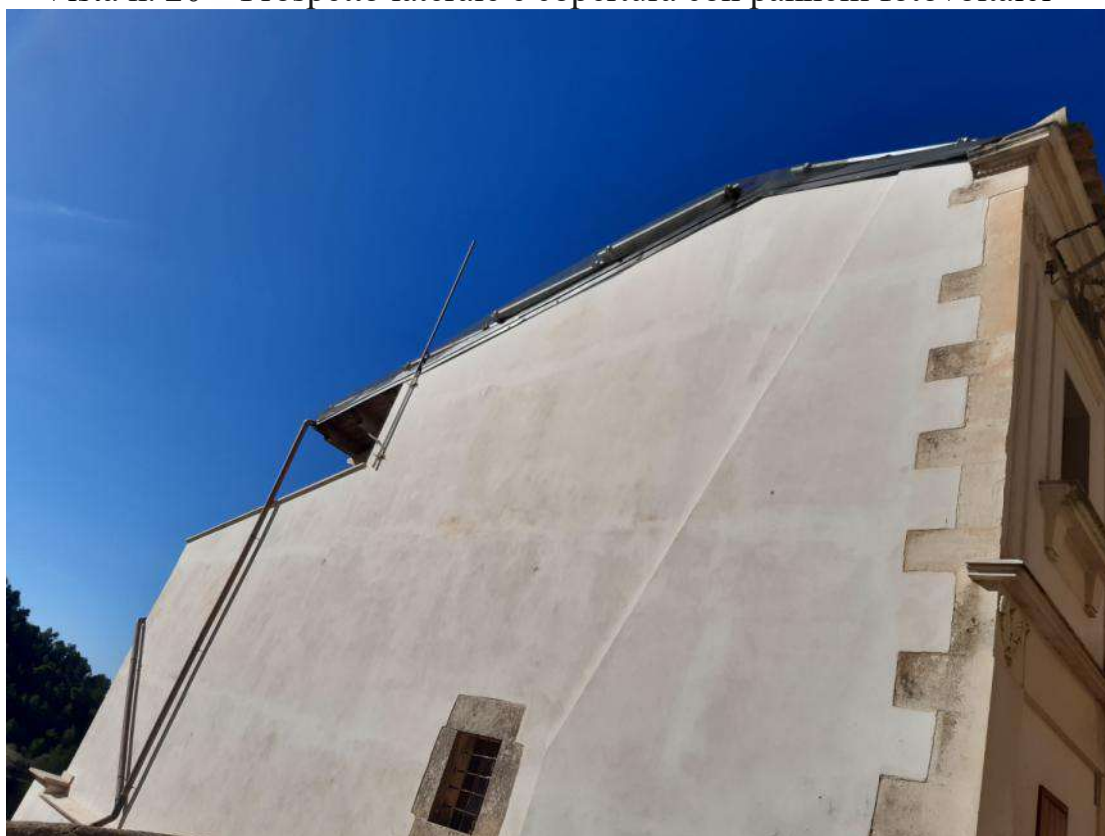



Vista n.21 – Caratteristiche costruttive e stato di conservazione –

