

COMUNE DI ARZACHENA
PROVINCIA DI OLBIA TEMPIO

PROGETTO ARCHITETTONICO

PROGETTO DI ACCERTAMENTO DI CONFORMITA'
PER LA REALIZZAZIONE DI UNA VERANDA
DELL' APPARTAMENTO N14 DEL COMPLESSO "BOUGAINVILLAE"
SITO IN LOC. PORTO CERVO COMUNE DI ARZACHENA

rev.	data	descrizione	M. A.	B. T.	approvato
	Ottobre 2018				



progettisti
**Studio di Ingegneria Associato
GB Proget**
degli Ingg. Ghiani e Bellu
Via Veronese 99 - 07026 Olbia
tel. +39 0789 1966324
fax +39 0789 1966324
e-mail: info@gbproget.it

attività specialistica:

PROGETTO
Ing. Bellu Tore

COMMITTENTE
Sig. Vassallo Sergio

PROGETTO: PIANTE, E SEZIONI

elaborato

3.1

scala

1:100

TABELLA RIEPILOGATIVA VERANDE

LEGENDA

 VERANDE

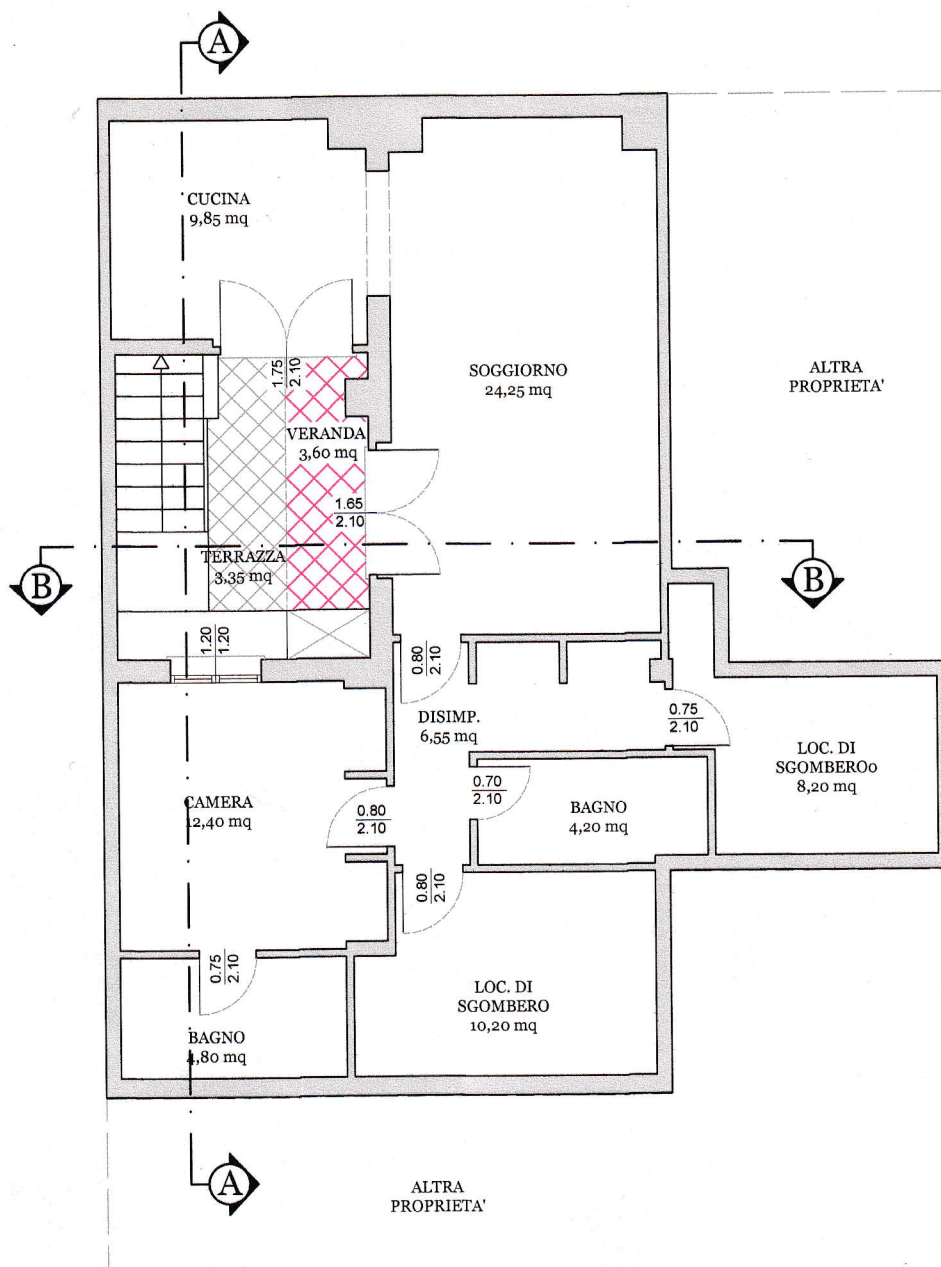

PIANTA PIANO INTERRATO (Riepilogo verande)

Scala 1:100 

TABELLA RIEPILOGATIVA VERANDE	
SUP. LORDA ABITAZIONE	mq 96,62
SUPERFICIE VERANDE AMMISSIBILI (50% DI SUPERFICIE COPERTA)	mq 48,31
SUPERFICIE VERANDE	mq 3,60 < 48,31