

MODULARIO  
F. 109 - 1984 - 1000



MINISTERO DELLE FINANZE  
DIREZIONE GENERALE DEL CATASTO E DEI SS.TT.EE.  
**CATASTO EDILIZIO URBANO** (RDL 13-4-1939, n. 662)

MOD. AM (CEU)  
LIRE  
**400**

Planimetria di u.l.u. in Comune di **S. BENEDETTO DEL TRONTO**, Via **CALATAFIMI**, civ. **44**

VIA CALATAFIMI

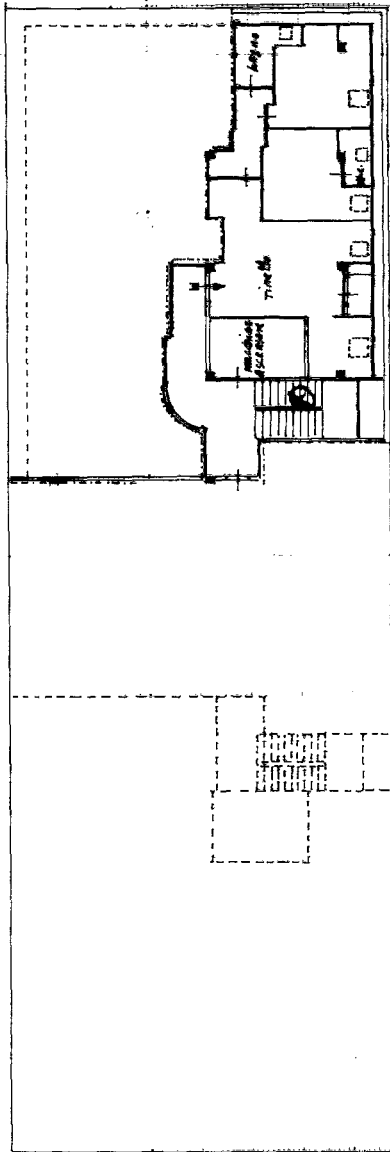

PROPRIETA' FRATELLI RIELI

PIANO SESTO (SOTTOTETTO) H=2.70

VIA CALATAFIMI

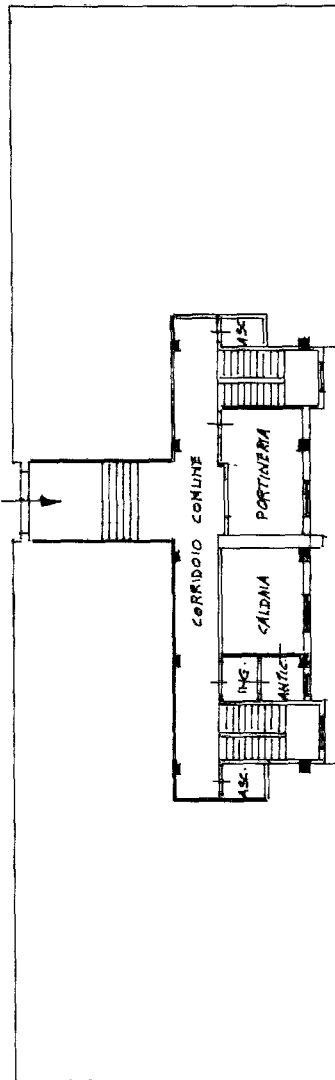

ORIENTAMENTO



SCALA DI 1:200

RISERVATO ALL'UFFICIO

Compilata dal **GEOMETRA**  
**HAIDEEHI FRANCESCHI**  
iscritto all'albo di **ASCOLI PICENA**  
della provincia di **ASCOLI PICENA**  
data **20-03-1995** firma **[Signature]**

Dichiarazione di M.C.   
Denuncia di variazione   
Identificativi catastali  
F. **81** sub **65**  
n. **333** sub **10010**

Catasto dei Fabbricati - Situazione al 09/04/2019 - Comune di S. BENEDETTO DEL TRONTO (H769) - < Foglio: 21 - Particella 313 - Subalterno: 45 >  
VIA CALATAFIMI n. 44 piano: 6;