

Condominio minimo ARIOSTO



RISTRUTTURAZIONE CONDOMINIO IN GABICCE MARE VIA ERITREA-13



VISTA DA VIA ERITREA



VISTA DA VIA ARIOSTO

INQUADRAMENTO



PLANIMETRIA INQUADRAMENTO SCALA 1:250

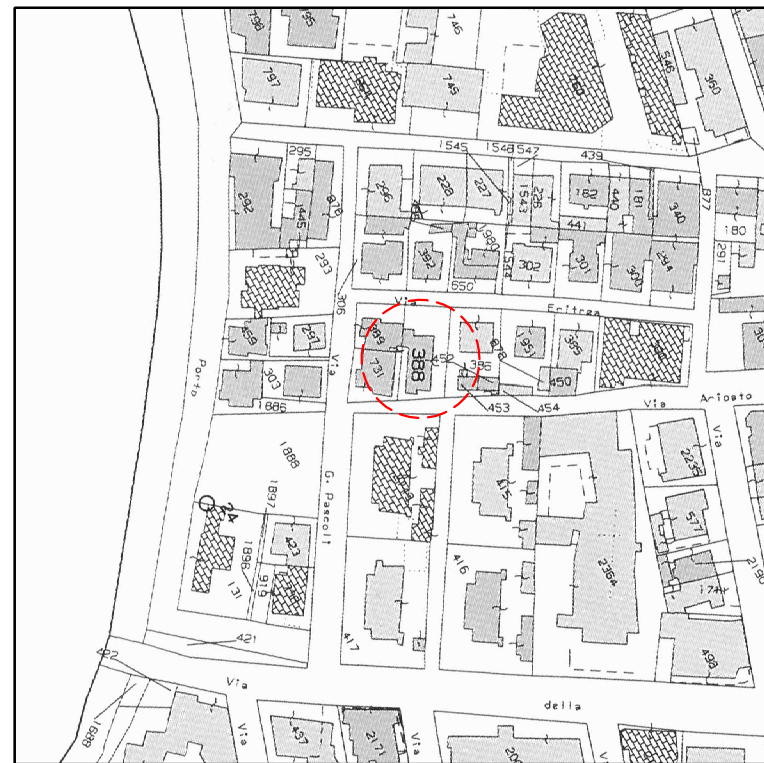

STRALCIO MAPPA CATASTALE SCALA 1:2000
FOGLIO n. 1 MAPPALE 388



STRALCIO AEROFOTOGRAMMETRICO

ELABORATO PLANIMETRICO

Compilato da:
Piccioni Cristina
Iscritto all'albo:
Geometri

Prov. Rimini N. 01381

**Agenzia delle Entrate
CATASTO FABBRICATI
Ufficio Provinciale di
Pesaro**

Comune di Gabicce Mare

Sezione: Foglio: 1 Particella: 388

Protocollo n. del

Tipo Mappale n. del

Dimostrazione grafica dei subalterni

Scala 1 : 500

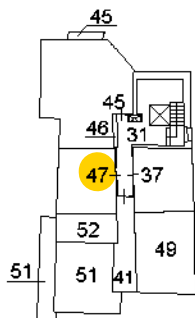

PIANO PRIMO/SOTTOSTRADA

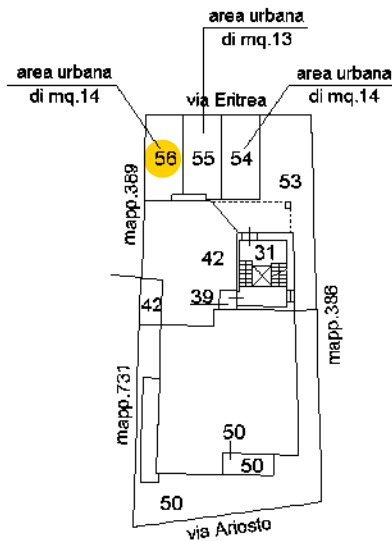

PIANO TERRA

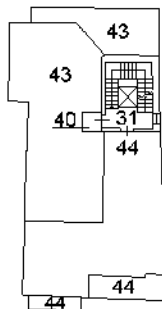

PIANO PRIMO

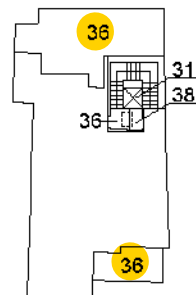

PIANO SECONDO/SOTTOTETTO

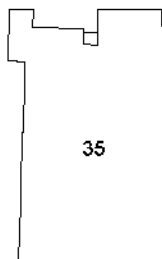

PIANO TERZO

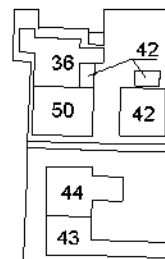

PIANO QUARTO

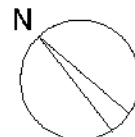

Agenzia delle Entrate
CATASTO FABBRICATI
Ufficio Provinciale di
Pesaro

Dichiarazione protocollo n. del

Comune di Gabicce Mare

Via Eritrea

civ. 13

Identificativi Catastali:

Sezione:

Foglio: 1

Particella: 388

Subalterno: 36

Compilata da:
 Piccioni Cristina

Iscritto all'albo:
 Geometri

Prov. Rimini

N. 01381

Planimetria

Scheda n. 1

Scala 1:200

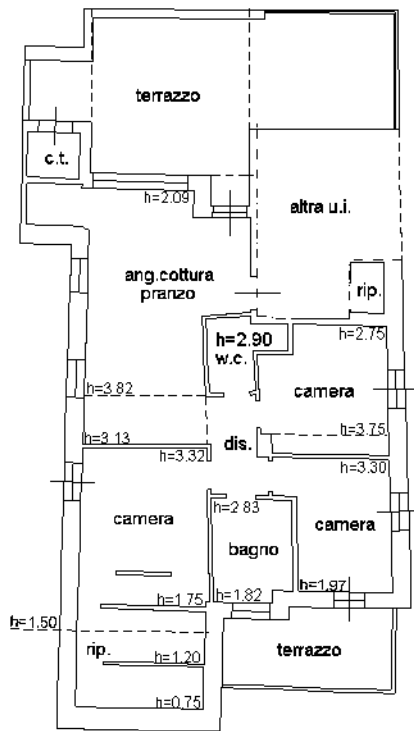

PIANO SECONDO/SOTTOTETTO

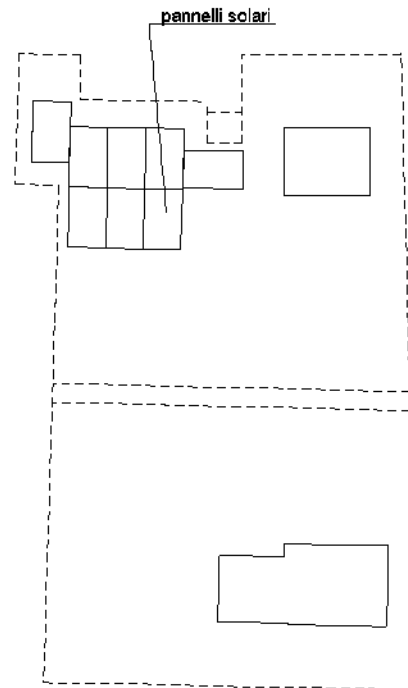

PIANO QUARTO

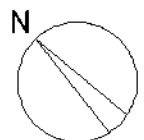

Agenzia delle Entrate
CATASTO FABBRICATI
Ufficio Provinciale di
Pesaro

Dichiarazione protocollo n.

del

Comune di Gabicce Mare

Via Eritrea

civ. 13

Identificativi Catastali:

Sezione:

Foglio: 1

Particella: 388

Subalterno: 47

Compilata da:
Piccioni Cristina

Iscritto all'albo:
Geometri

Prov. Rimini

N. 01381

Planimetria

Scheda n. 1

Scala 1:200

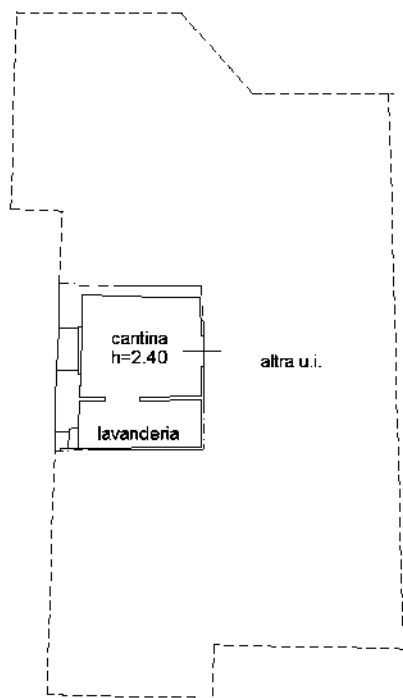

PIANO PRIMO/SOTTOSTRADA

