

MODULARIO  
F. - Cat. S. T. - 315

144676

Mod. B (Nuovo Catasto Edilizio Urbano)

# NUOVO CATASTO EDILIZIO URBANO

(R. DECRETO-LEGGE 13 APRILE 1960, N. 642)

Planimetria dell'immobile situato nel Comune di Milano Viale Suzzani 157

Ditta Coop. Edil. Voluntas s.r.l.

Allegata alla dichiarazione presentata all'Ufficio Tecnico Erariale di Milano

N. 0339058

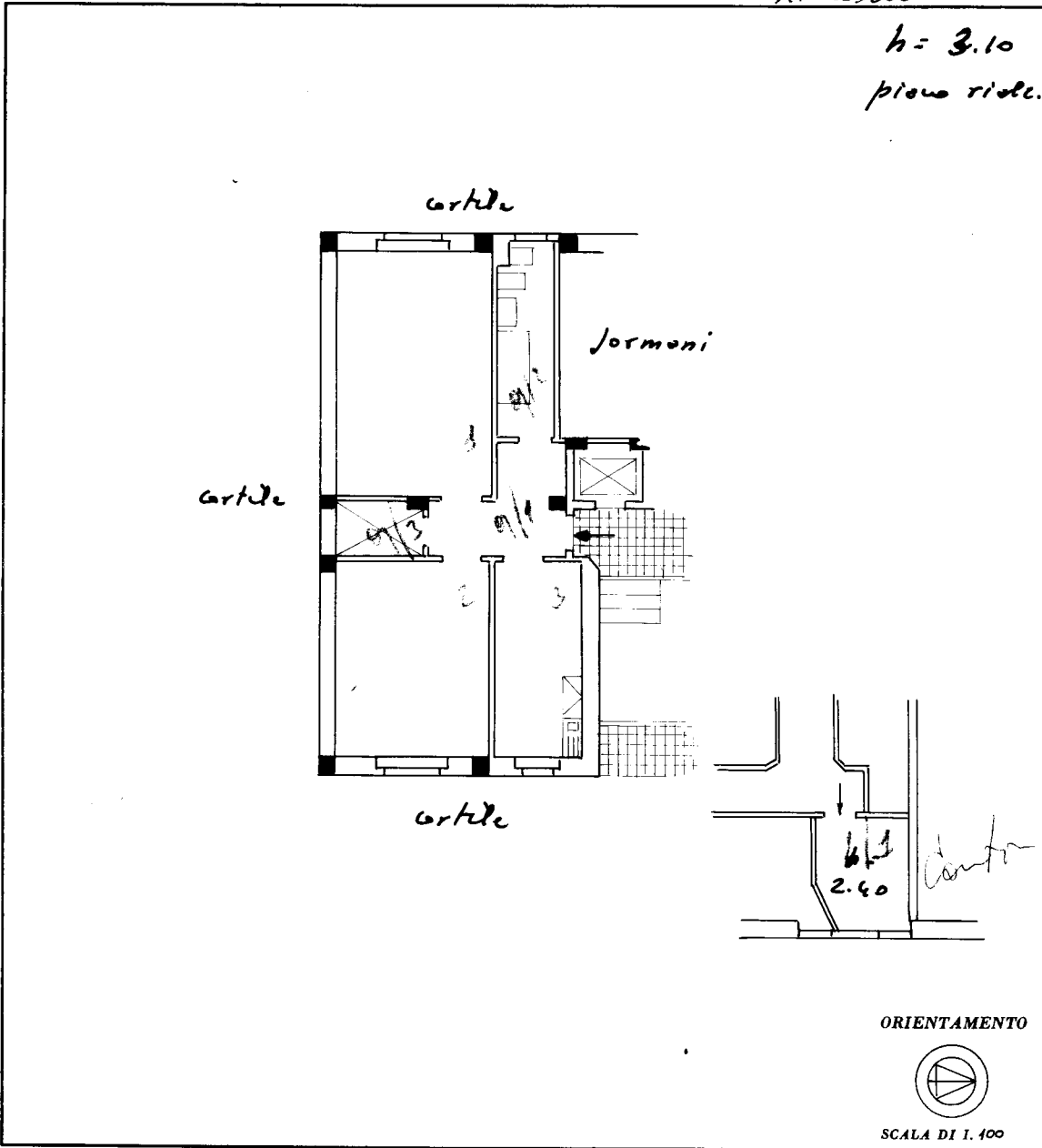

SPAZIO RISERVATO PER LE ANNOTAZIONI D'UFFICIO

DATA	
PROT. N°	

Compilata dal \_\_\_\_\_  
(Titolo, nome e cognome del tecnico)

Iscritto all'Albo de \_\_\_\_\_  
della Provincia di \_\_\_\_\_

DATA \_\_\_\_\_

Firma: \_\_\_\_\_

LIBRERIA DEGLI UFFICI  
MILANO - Via Moscova, 10 - Tel. 650.227  
Concessionaria Autorizzata

Catasto dei Fabbricati - Situazione al 30/08/2021 - Comune di MILANO (F205) - < Foglio: 79 - Particella: 86 - Subalterno: 1 >  
 VIALE GIOVANNI SUZZANI n. 157 piano: T-S1;

Ultima planimetria in atti