



N=4959800

E=1648200

1 Particella: 265

Firmato Da: SANSONE CAMILLO Emesso Da: ARUBAPEC S.P.A. NG CA 3 Serial#: a6eaa5ae61ff7f29b9740e0662050ee

Scala originale: 1:1000
Dimensione cornice: 267.000 x 189.000 metHrotcollo pratica T349589/2024
Comune: (MO) CARPI
Foglio: 137



Libro 50
350
11

DIREZIONE GENERALE DEL CATASTO E DEI SERVIZI TECNICI ERARIALI
NUOVO CATASTO EDILIZIO URBANO
19. DICEMBRE 1960 11 APRILE 1959 N. 451

Planimetria dell'immobile situato nel Comune di **Carpi** Via **Alvise Cadamosto** n. 37
Ditta [redacted] Modena **1344G/H**
Allegata alla dichiarazione presentata all'Ufficio Tecnico Erariale di

1° Piano

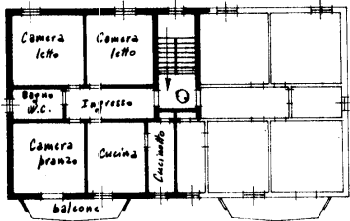

F 137
H 265
S 11

4° Piano - sottotetto -

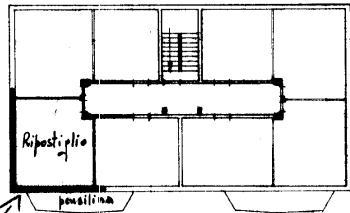

F 137
H 265
S 11

Pianterreno

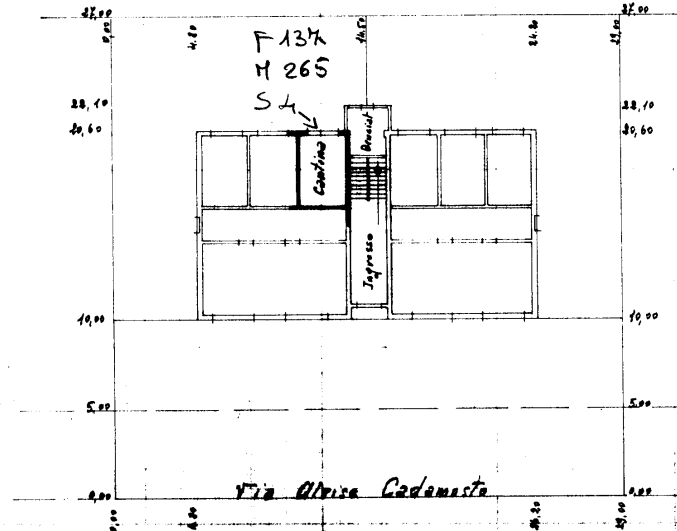

SPAZIO RISERVATO PER LE ANNOTAZIONI

DATA 19 FEB. 1964
PROT. N° 835-

Ultima planimetria in atti

Data presentazione: 19/02/1964 - Data: 24/01/2024 - n. 1359298 - Richiedente
Totale schede: 1 - Formato di acquisizione: A2(420x594) - Formato stampa richiesto: A4(210x297)

10 metri

Lire 50

MINISTERO DELLE FINANZE DIREZIONE GENERALE DEL CATASTO E DEI SERVIZI TECNICI ERARIALI NUOVO CATASTO EDILIZIO URBANO

Planimetria dell'immobile situato nel Comune di **Carpi** Via **Alvise Cadamosto** n. 37
Allegata alla dichiarazione presentata all'Ufficio Tecnico Erariale di **Modena** 13446/4
350/11

1° Piano

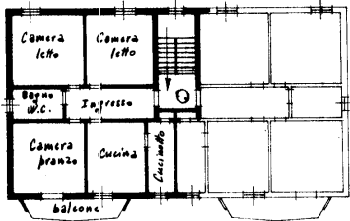

F 137
M 265
S 11

4° Piano - sottotetto -

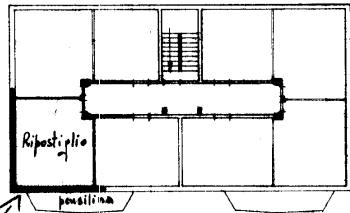

F 137
M 265
S 11

Pianterreno

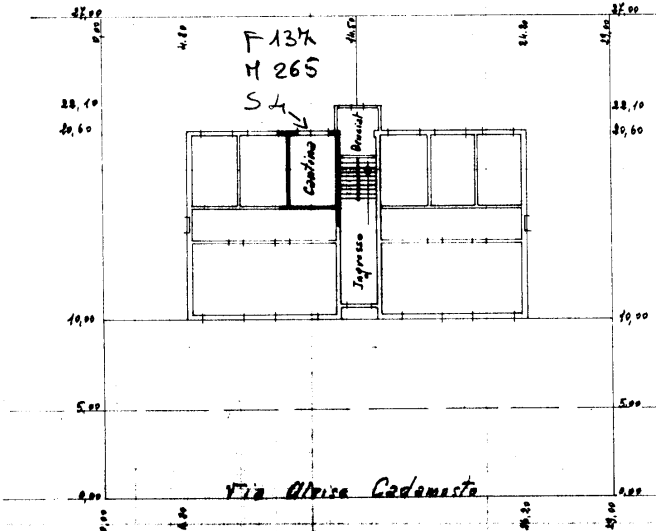

SPAZIO RISERVATO PER LE ANNOTAZIONI D'UFFICIO

DATA 19 FEB. 1964
PROT. N° 835-

foglio 406
mapp. 13446

10 metri