

MODULARIO  
F. - ng. rend. - 496



MINISTERO DELLE FINANZE  
DIREZIONE GENERALE DEL CATASTO E DEI SERVIZI TECNICI ERARIALI

MOD. A (Nuovo Catasto Edilizio Urbano)

Lire  
300

# NUOVO CATASTO EDILIZIO URBANO

(R. DECRETO-LEGGE 13 APRILE 1939, N. 662)

Planimetria dell'immobile situato nel Comune di SALVE Via [redacted] MONTALE

Ditta [redacted] & [redacted]

Allegata alla dichiarazione presentata all'Ufficio Tecnico Erariale di LECCE

Loc. Lido Marini

RIF. T.M. n. 170032 del 6/12/86

Planimetria 1:1000  
FG. 23 Part. 204 sub. 2

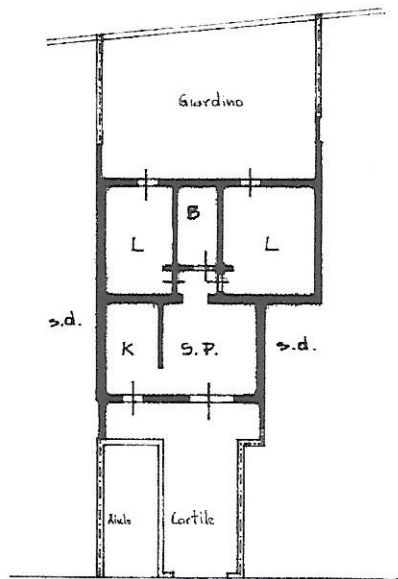
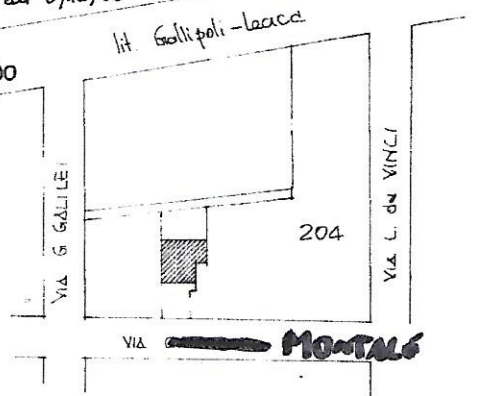

PIANO TERRA h: 3.00



08656896

VIA [redacted] MONTALE

ORIENTAMENTO



SCALA DI 1:200

SPAZIO RISERVATO PER LE ANNOTAZIONI D'UFFICIO

DATA  
PROT. N°

FG. 23 Part. 204 sub. 2  
sub 44

Compilata dal geom. [redacted]  
(Titolo, nome e cognome del tecnico)

Iscritto all'Albo

della Provincia

DATA 1-12

Firma:



Ultima planimetria in atti

Data presentazione: 10/12/1986 - Data: [redacted] - n. [redacted] - Richiedente: [redacted]

Totale schede: 1 - Formato di acquisizione: fuori standard (297X373) - Formato stampa richiesto: A4(210x297)

Catasto dei Fabbricati - Situazione al 10/09/2024 - Comune di SALVE(H729) - < Foglio 23 - Particella 204 - Subalterno 2 -> - Uju grafiata  
VIA EUGENIO MONTALE n. 18 Piano T