

MODULARIO
F. rig. rend 497



MINISTERO DELLE FINANZE

DIREZIONE GENERALE DEL CATASTO E DEI SS.TT.EE.

CATASTO EDILIZIO URBANO (RDL 13-4-1939, n. 652)

MOD. BN (C)

LIRE
250

Planimetria di u.i.u. in Comune di SIENA via DE BOSIS civ. 102

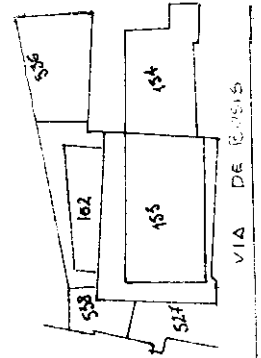

Fog. 15

PLANIMETRIA CATASTALE SCALA 1:1000

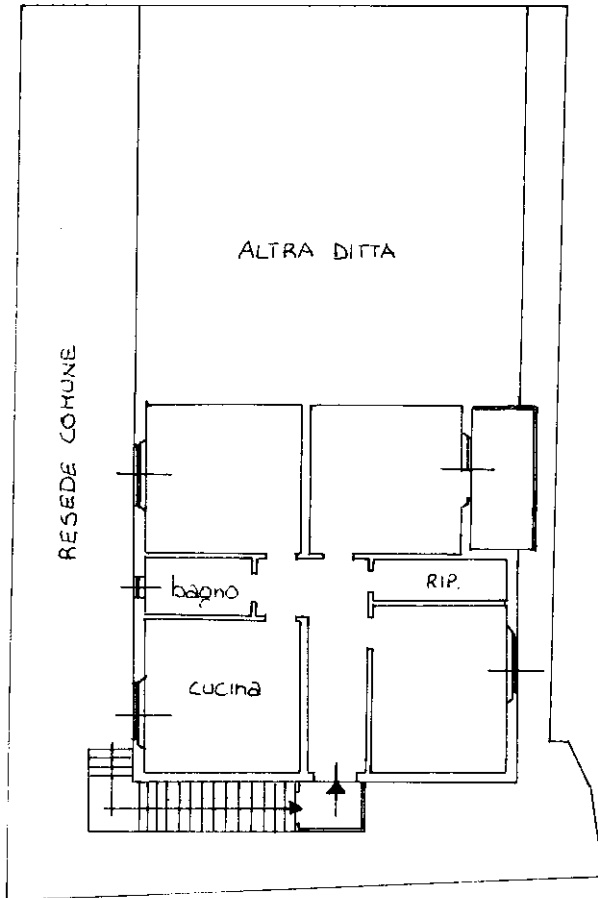

PIANO PRIMO

VIA DE BOSIS

10 metri

ORIENTAMENTO

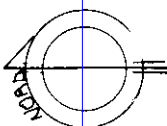

SCALA DI 1:200

Catasto dei Fabbricati - Situazione al 14/09/2016 - Comune di SIENA (I726) - < Foglio: 15 - Particella: 871 - Subalterno: 8 >
VIA LAURO DE BOSIS n. 102 piano: 1;

Roma - Istituto Poligrafico e Zecca dello Stato - PV

Ultima planimetria in atti
Dichiarazione di N.C.
Denuncia di variazione
Data presentazione: 27/05/1992 - Data: 14/09/2016 - n. T72101 - Richiedente: GRVCTN82P02H926P
Totale schede: 15
F. 15
n. 143 sub. 8

Compilata dal Geometra
(Titolo, cognome e nome)
LEONINI MARCO
della provincia di SIENA n. 538
data 19/05/1992 Firma [Signature]



RISERVATO ALL'UFFICIO

[Handwritten mark]