

**Agenzia del Territorio
CATASTO FABBRICATI
Ufficio Provinciale di
Pescara**

Dichiarazione protocollo n. PE0202338 del 20/10/2010	
Planimetria di u.i.u. in Comune di Pescara	
Viale Leopoldo Muzii civ. 75	
Identificativi Catastali:	Compilata da: De Simone Anna
Sezione:	Iscritto all'albo: Architetti
Foglio: 14	Prov. Chieti N. 860
Particella: 132	
Subalterno: 4	

Scheda n. **1** Scala 1: **200**

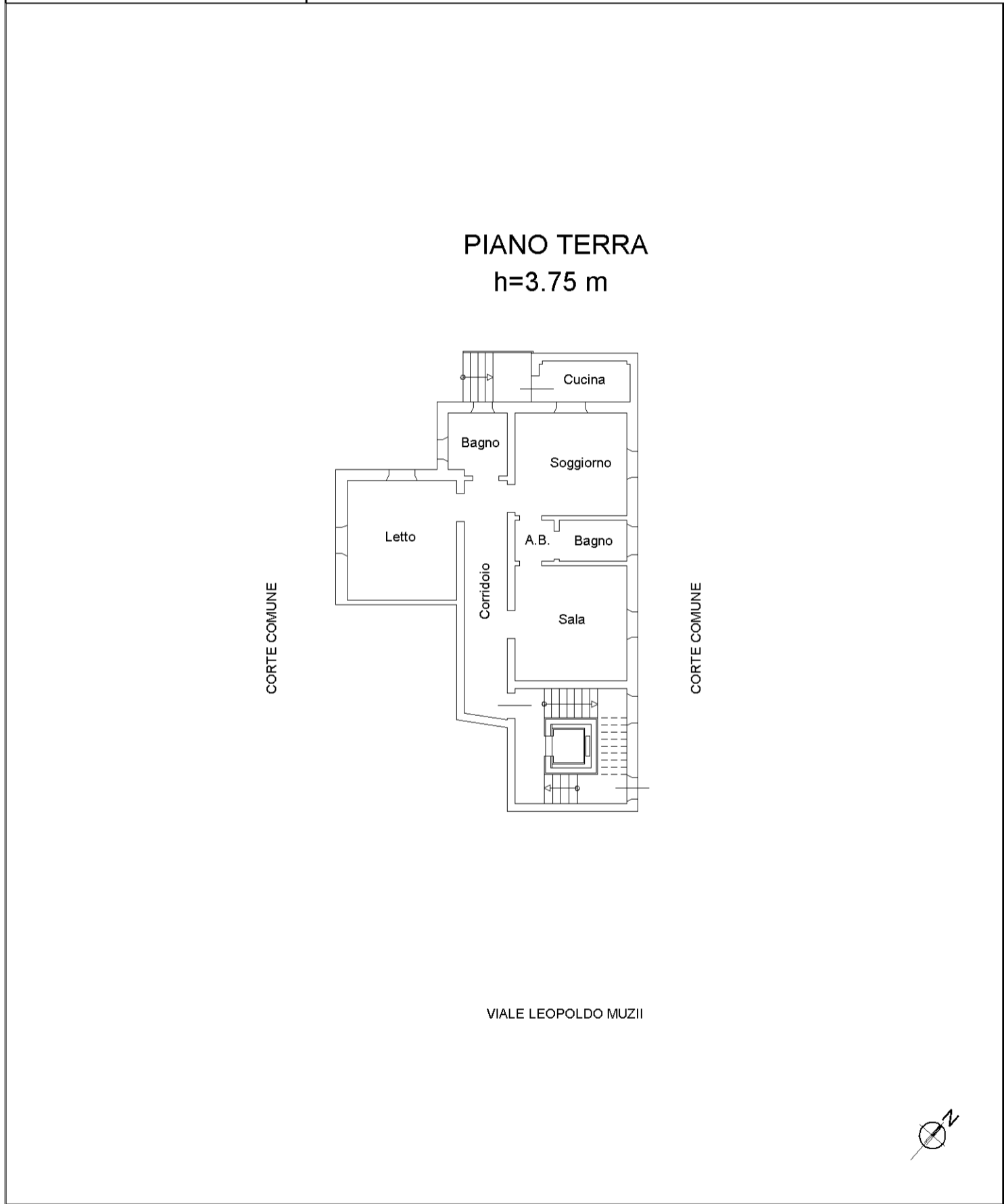

mapa 01

Catasto dei Fabbricati - Situazione al 12/02/2020 - Comune di PESCARA (G482) - < Foglio: 14 - Particella: 132 - Subalterno: 4 >
VIALE LEOPOLDO MUZII n. 75 piano: T;