

ubicazione rapp. 1/200

seminterrato a sanatoria in progetto

proprietà rezza claudio - trignani paolella  
che autorizzano la costruzione a distanza  
inferiore dai regolamenti comunali.  
scrittura registrata a Pe il 05/05/2010 n° 6072

rete fognante acque nere  
rete fognante acque bianche

legenda	
superficie lotto	mq. 1.500
indice	0,3
volume max realizzabile	mc. 450 ( CV1 - CV 2 )
volume max fabbricato	CV 1 mc. 225
volume di progetto fabbr.	CV 1 mc. 224.12

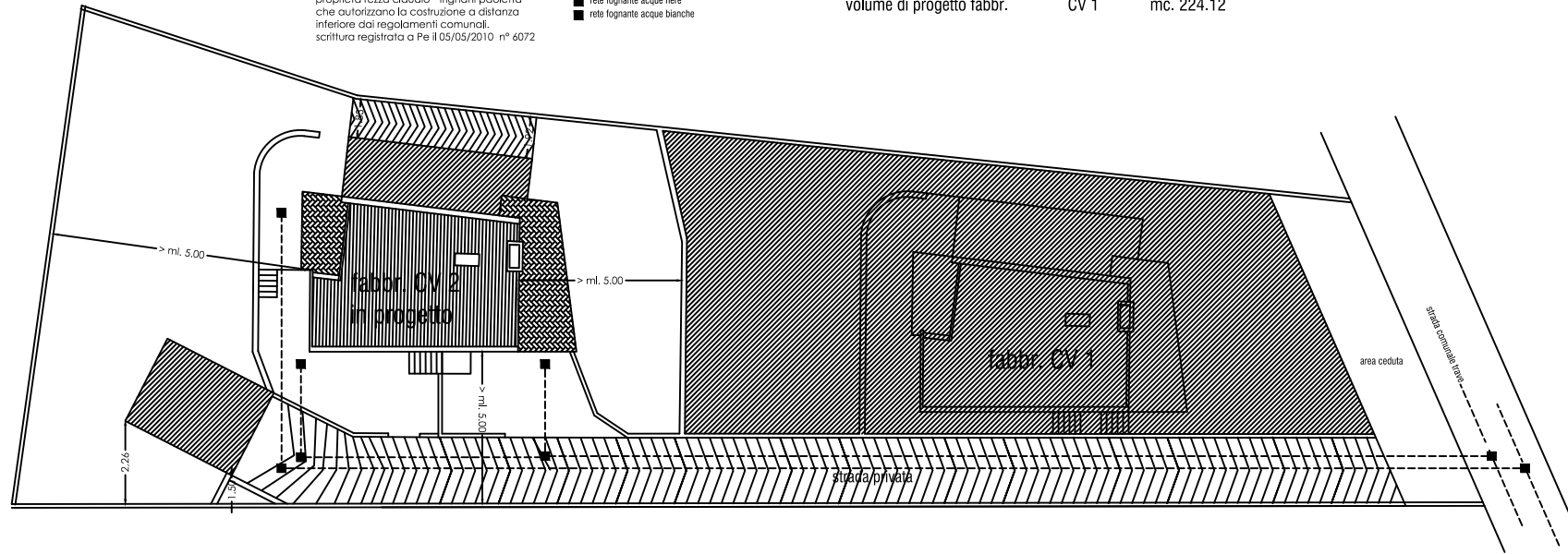

pianta piano rialzato in progetto fabbricato CV 2

garage a sanatoria in progetto mq. 25.96

pianta piano seminterrato in progetto fabbricato CV 2

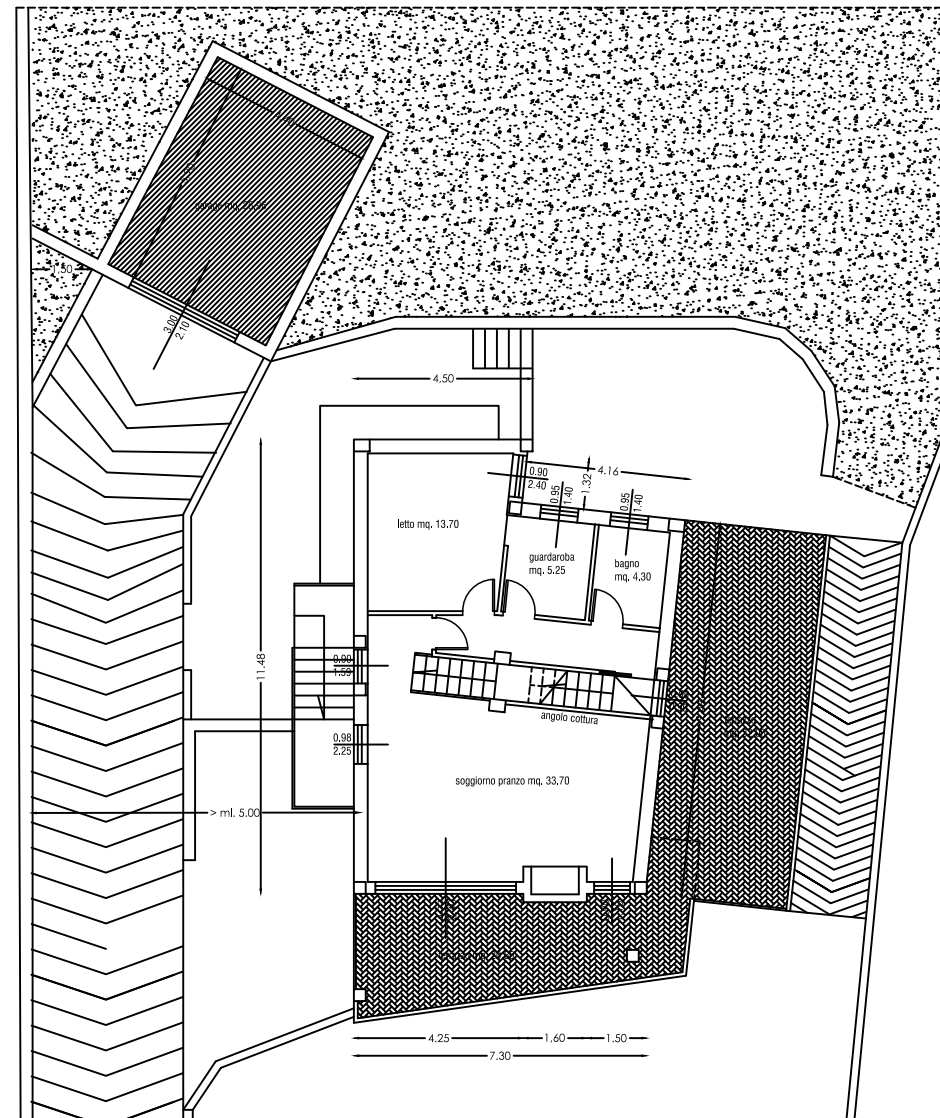
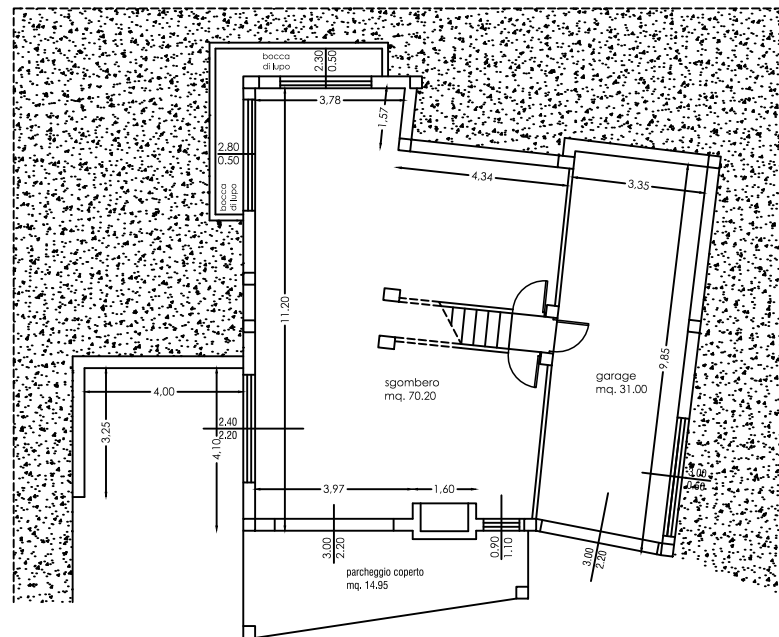

pianta piano sottotetto di progetto fabbricato CV 2

