

Agenzia del Territorio
CATASTO FABBRICATI
 Ufficio Provinciale di
 Siena

Dichiarazione protocollo n. del
 Planimetria di u.i.u. in Comune di Sartano
 Via Monte Cervino

civ.

Identificativi Catastali:

Sezione:
 Foglio: 38
 Particella: 906
 Subalterno: 166

Compilata da:
 Caratelli Simone
 Iscritto all'albo:
 Geometri

Prov. Siena

N. 867

da n. 1 Scala 1:200

W.F. u. 1

PIANO TERRA h 2.70

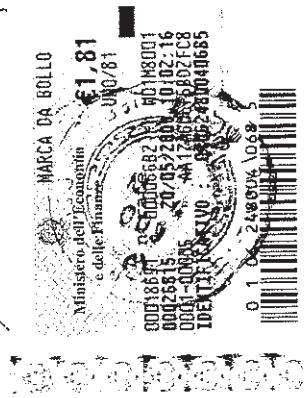
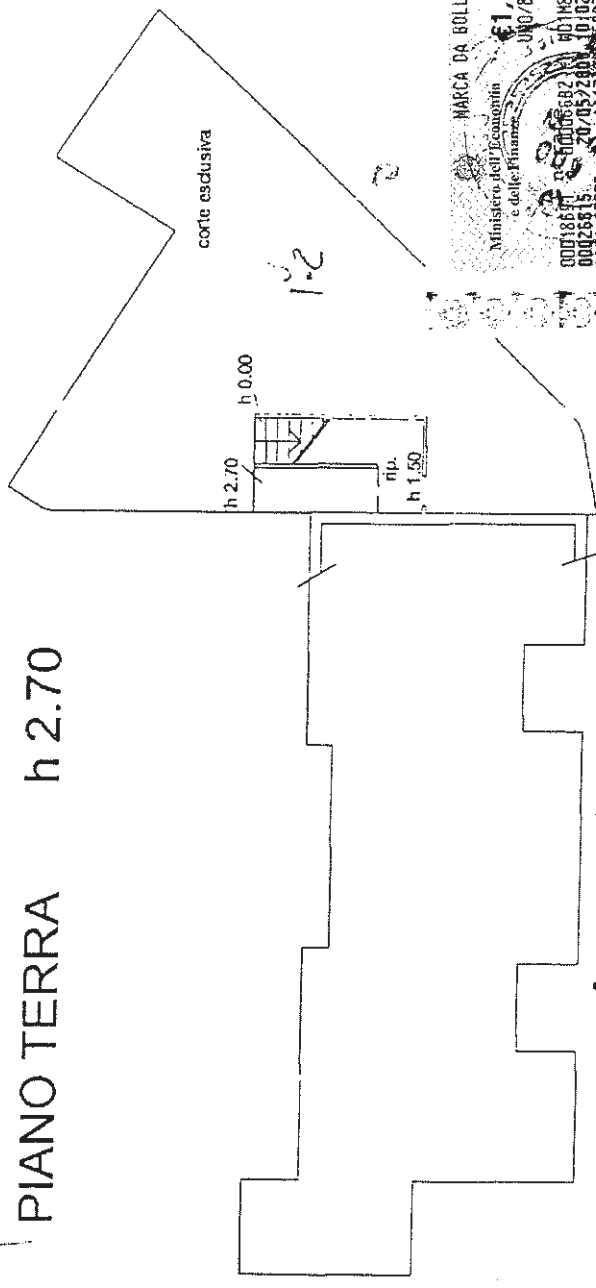

PIANO PRIMO h 2.70

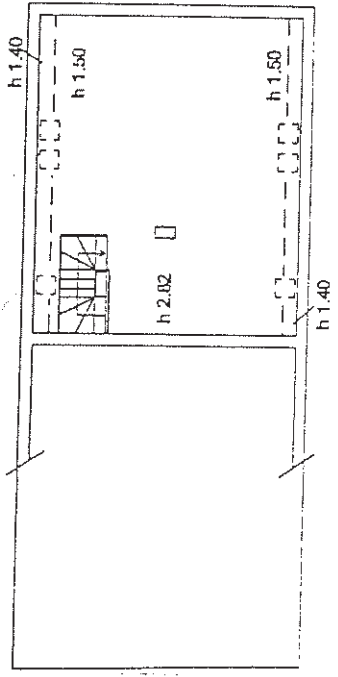
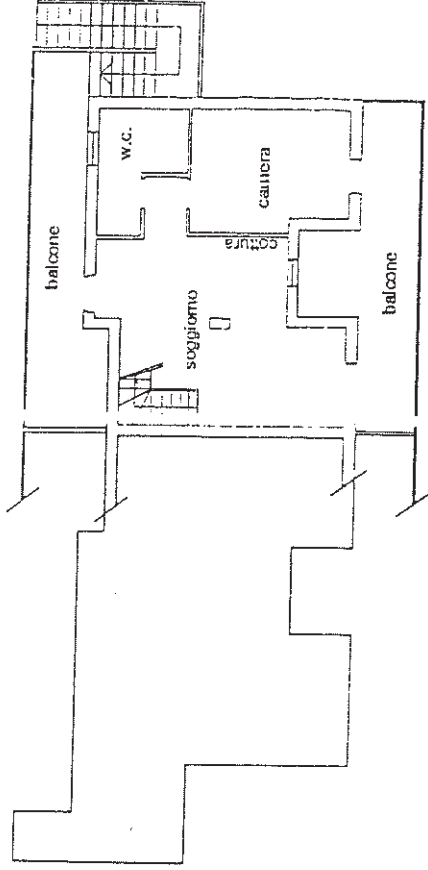

PIANO SECONDO