



Lire
20

NUOVO CATASTO EDILIZIO URBANO

(R. DECRETO-LEGGH 13 APRILE 1959, N. 652)

Planimetria dell'immobile situato nel Comune di ROMA Via GRADOL 14

Ditta SOCIETA' * PINI DI VIA CASSIA s.p.a. CON SEDE IN ROMA

Allegata alla dichiarazione presentata all'Ufficio Tecnico Erariale di ROMA

SCHEDA 1018638

PIANO TERRA

INT. 2

H. 3.00

stessa ditto

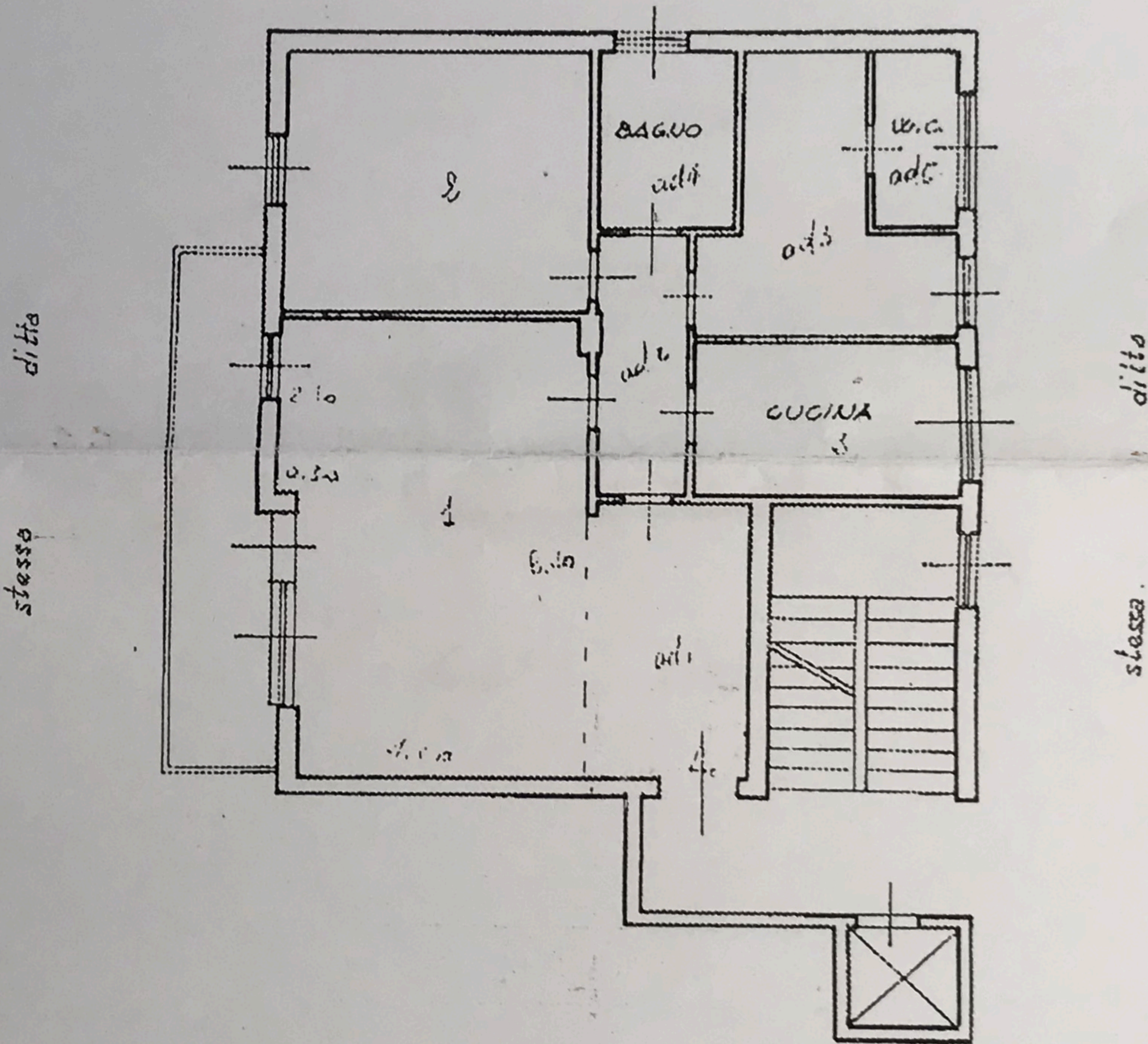

ORIENTAMENTO



SCALA DI 1.100

SPAZIO RISERVATO PER LE ANNOTAZIONI D'UFFICIO

DATA

PROF. N°

DOTT. ING. EMILIO PIAZZOLI - ROMA

VIA CASSIA ANTICA, 240 - TEL. 32 32 39

(Titolo, nome e cognome del tecnico)

Iscritto all'Albo de

Ingegneri

della Provincia di

Rovenna

DATA

4.2.66.

Firma:

Emilio Piazzoli