



NUOVO CATASTO EDILIZIO URBANO

(R. DECRETO-LEGGE 13 APRILE 1939, N. 652)

Planimetria dell'immobile situato nel Comune di CASTELNUOVO CILENTO Via Loc. 'Spina rete' feaz. Velina.
Ditta OLIYA GIUSEPPE n.a Nocera Inf. il 25-4-1929 e CORSALE ENRICHETTA n.a Nocera Inf. il 23-12-29
Allegata alla dichiarazione presentata all'Ufficio Tecnico Erariale di SALERNO

PIANO TERRA

h = m. 3.00

prop. Bortone Tommaso

Societa' Laterizi Velia

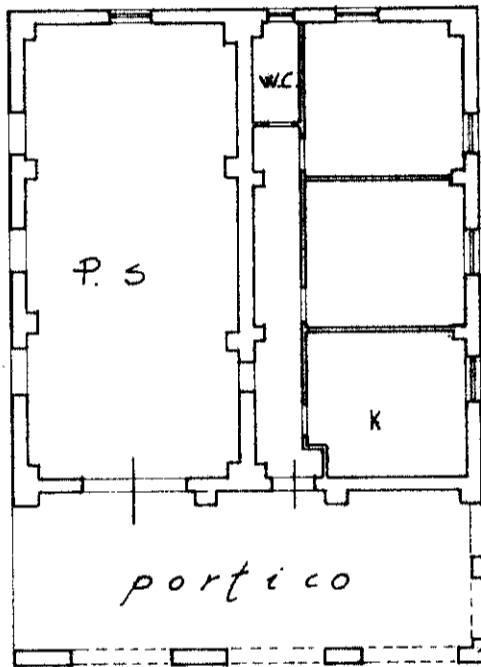

prop. Bortone Tommaso

prop. Bortone Tommaso

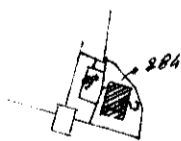

Comune di
CASTELNUOVO CILENTO
Foglio 15 mapp. 284
Scala 1:4000



ORIENTAMENTO

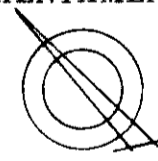

SCALA DI I. 200

SPAZIO RISERVATO PER LE ANNOTAZIONI D'UFFICIO

DATA
PROT. N°

Foglio 15 mapp 284

Compilata dal geometra
Biagio Merola (Titolo, nome e cognome del tecnico)
Iscritto all'Albo de i geometri
della Provincia di Salerno
DATA 29-08-1986
Firma: giou Blunole