

Data: 30/05/2014 - n. T49044 - Richiedente: RMMMLE80E09F839Z

Dichiarazione protocollo n. RM0364839 del 30/05/2014

**Agenzia delle Entrate  
CATASTO FABBRICATI**  
Ufficio Provinciale di  
Roma

Planimetria di u.i.u. in Comune di Roma  
Via Gian Giacomo Porro

civ. 18

Identificativi Catastali:  
Sezione:  
Foglio: 540  
Particella: 23  
Subalterno: 13

Compilata da:  
Di Russo Marco  
Iscritto all'albo:  
Geometri  
Prov. Roma

N. 07540

Scheda n. 1      Scala 1:200

**ABITAZIONE**  
PIANO QUINTO - SC. A  
INT. 9 - H= 3,00

DISTACCO VERSO ALTRO FABBRICATO

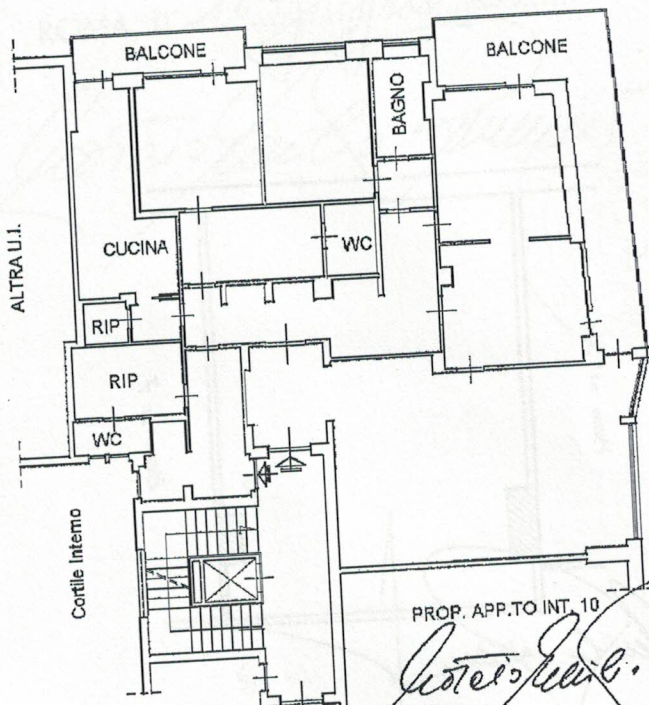

VIA GIAN GIACOMO PORRO

10 metri

PROP. APP. TO INT. 10  
*Marco Di Russo*

**CANTINA**  
PIANO S1 - SC. A  
N. 9 - H= 2,95

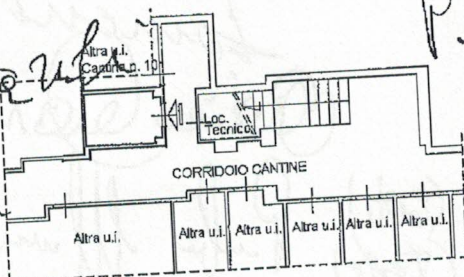

*Prof. Montanari*



Cat. n. 13 > Scheda n. 1 > Subalterno: 13 > Particella: 23 > Foglio: 540 > Comune di ROMA (H501) > Situazione al 30/05/2014 > Catasto del Fabbricati > Via Gian Giacomo Porro n. 18 piano: 5-S1 interno: 9 scala: A;

*Giuseppe de Simone*  
*Luigi Sante*  
*Luca Montanari*  
*Paolo Montanari*  
*Linda Antonin (tete)*  
*Franco Maria Suse (tete)*



Allegato <sup>u</sup>B al numero di Repertorio 163/31

Data presentazione: 02/08/1996 - Data: 13/05/2014 - n. T283206 - Richiedente: RMMMLE80E09F839Z

MOD. BN (CEU)

LIRE 500



MINISTERO DELLE FINANZE  
DIREZIONE GENERALE DEL CATASTO E DEI SS.TT.EE.

**CATASTO EDILIZIO URBANO** (RDL 13-4-1939, n. 652)

Planimetria di u.i.u. in Comune di ROMA via GIAN GIACOMO PORRO civ. 8/b

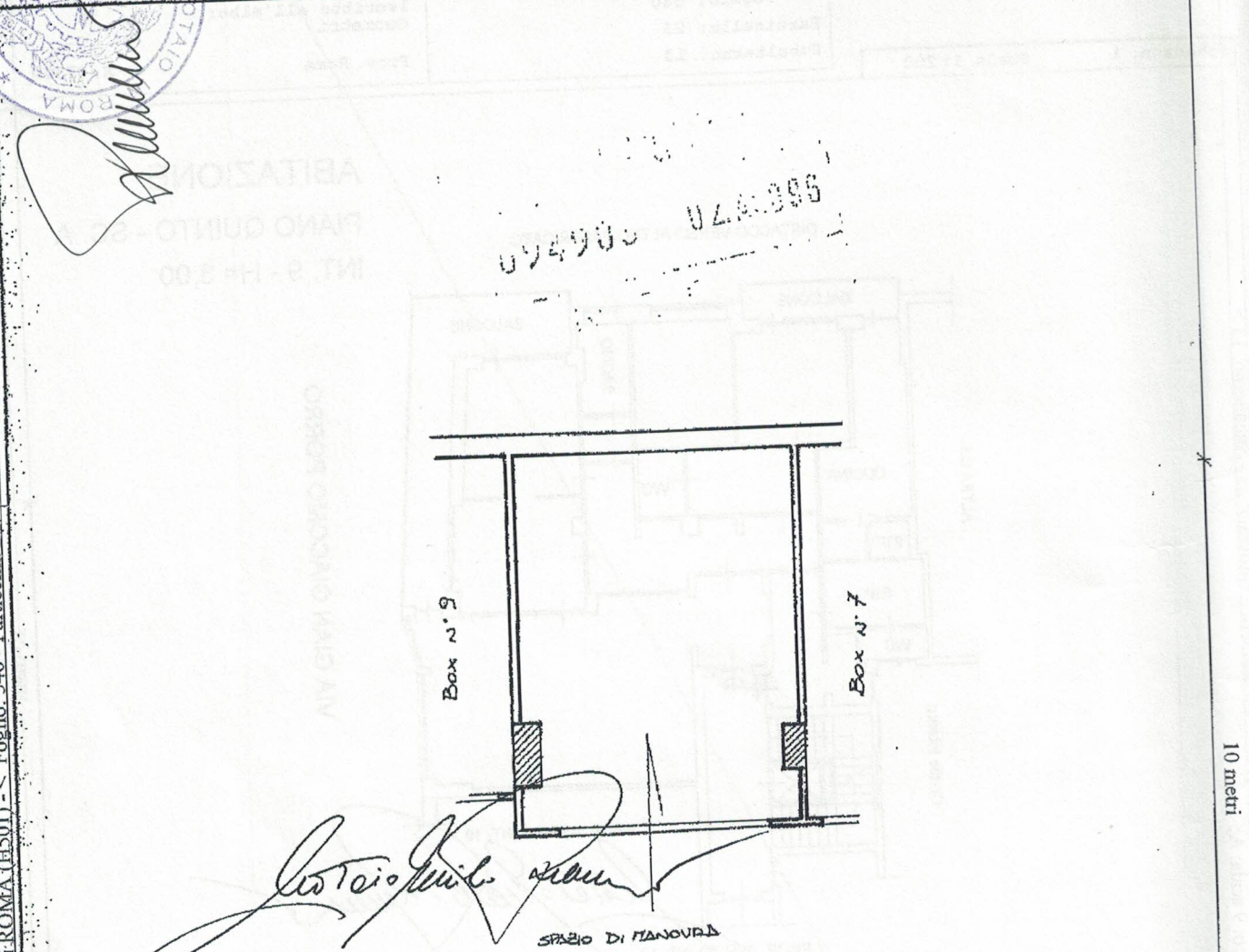

*Giuliano de Lincave*  
*Verlenghi Alberto*

**PIANO INTERRATO**

Box n. 8  
h = mt. 4.20

*Cinzia Accorini (Teste)*  
*Fazio Accorini (Teste)*

*Tommaso Montanelli*  
*Paolo Montanelli*

ORIENTAMENTO



SCALA DI 1:100

Catasto ed. ed. fabbricati - Situazione al 13/05/2014 - Comune di ROMA (H501) - Foglio: 540 - Particella: 23 - Subalterno: 508

Dichiarazione di N.C.   
Ulteriori planimetrie in atto

Compilata dal Arch. DE CRAZIA EMILIO  
(Titolo, cognome e nome)



RISERVATO ALL'UFFICIO

Data presentazione: 02/08/1996 - Data: 13/05/2014 - n. T283206 - Richiedente: RMMMLE80E09F839Z  
Totale sc. 508 - Formato di acquisizione: A4 (210x297) - Formato stampa: A4 (210x297)  
F. 540 della provincia di ROMA n. 23 sub. 508  
Data ..... Firma *Emilio De Grazia*