





Studio d'Ingegneria Massimiliano STAZZONE

Piazza Santa Lucia, 9 - 94018 Troina (EN) - Italy
☎ (+ 39) 0935537409 - 📠 (+ 39) 0935657154 - 📞 393 8422124
✉ max@stazzone.it - 🌐 www.stazzone.it

Tribunale di Nicosia
Provincia Regionale di Enna



Oggetto	Procedimento d'esecuzione immobiliare N. 7/2012 + 74/2010 R.G. Es.
Giudice Esecutore	<i>dott. Eugenio Alberto Stancanelli</i>
Allegati	9. Estratti di mappa aggiornati dei foglio 82 – 58 – 59 – 64 – 68 – 70 del Comune di Nicosia e foglio 1 del Comune di Nissoria 10. Planimetrie catastali dei beni oggetto di pignoramento, particella 360 – sub 1 e sub 2, particella 382 – del foglio 68 e particella 2669 – sub. 2, foglio 82, del Comune di Nicosia
Data Troina <u>25/07/2013</u>	Il Consulente Tecnico d'Ufficio <i>dott. ing. - Massimiliano STAZZONE</i>  

Tavola

03

Visti

ESTRATTO DI MAPPA FABBRICATI

Comune: NICOSIA
Foglio: 82
Sezione: L

Scala 1:500

Allegato

Allegato 9.1



E=-51700

N=-1500



Allegato 9.2

11-Apr-2013 11:47
Prot. n. TI29277/2013

Scala originale: 1:1000
Dimensione cornice: 389.000 x 277.000 metri

Comune: NICOSIA
Foglio: 82 All: A NE

Astalegale.net - E' vietata la stampa e la riproduzione dei documenti per fini di carattere commerciale. Pubblicazione eseguita giusta iscriz. elenco Min. della Giustizia PDG 28/10/2009



N=1700

E=-51600

1 Particella: 2467

Scala originale: 1:1000
Dimensione cornice: 388.000 x 276.000 metri

Comune: NICOSIA
Foglio: 82 All: B

Allegato 9.3

E=-45900

Allegato 9.4

Ufficio Provinciale di Enna - Territorio Servizi Catastali - Direttore ING. SEBASTIANO PIO PANEBIANCO

Visura ordinaria (1.00 euro)

N=6000

I Particella: 325



Comune: NICOSIA
Foglio: 68

Scala originale: 1:2000
Dimensione cornice: 534.000 x 378.000 metri

18-Mar-2013 11:25
Prot. n. T103327/2013

Allegato 9.5



18-Mar-2013 11:12
Prot. n. T94060/2013

Scala originale: 1:2000
Dimensione cornice: 776.000 x 552.000 metri

Comune: NICOSIA
Foglio: 59

1 Particella: 336

Allegato 9.6

18-Mar-2013 11:28
Prot. n. T105250/2013



Scala originale: 1:2000
Dimensione cornice: 776.000 x 552.000 metri

Comune: NICOSIA
Foglio: 58

1 Particella: 49



N=-100

E=-48800

1 Particella: 112

18-Mar-2013 11:31
 Prot. n. T107552/2013
 Scala originale: 1:2000
 Dimensione cornice: 534.000 x 378.000 metri
 Comune: NICOSIA
 Foglio: 70

Allegato 9.7

Allegato 9.8



18-Mar-2013 11:33
Prot. n. T108637/2013

Scala originale: 1:4000
Dimensione cornice: 1552.000 x 1104.000 metri

Comune: NICOSIA
Foglio: 64

N=-900

E=-44600

1 Particella: 44

Allegato 9.9



N=-2100

E=-45600

18-Mar-2013 11:35
Prot. n. T110181/2013

Scala originale: 1:2000
Dimensione cornice: 776.000 x 552.000 metri

Comune: NISSORIA
Foglio: 1

1 Particella: 160

Allegato 9.10



N=900

E=-46000

15-Lug-2013 11:23
Prot. n. T87151/2013

Scala originale: 1:2000
Dimensione cornice: 1940.000 x 1380.000 metri

Comune: NICOSIA
Foglio: 58

Allegato 9.11



N=200

E=-46300

15-Lug-2013 11:17
Prot. n. T83630/2013

Scala originale: 1:2000
Dimensione cornice: 1940.000 x 1380.000 metri

Comune: NICOSIA
Foglio: 59



Allegato 9.12

Allegato 9.13



N=-400

E=-46800

15-Lug-2013 11:20
Prot. n. T85404/2013

Scala originale: 1:2000
Dimensione cornice: 1552.000 x 1104.000 metri

Comune: NICOSIA
Foglio: 68

**Agenzia del Territorio
CATASTO FABBRICATI
Ufficio Provinciale di
Enna**

Dichiarazione protocollo n. EN0059186 del 26/05/2009

Planimetria di u.i.u. in Comune di Nicosia

Contrada Scaletta

civ. SNC

Identificativi Catastali:

Sezione:

Foglio: 68

Particella: 360

Subalterno: 1

Compilata da:

Amoruso Salvatore

Iscritto all'albo:
Geometri

Prov. Enna

N. 1153

Scheda n. 1

Scala 1:200

PIANO TERRA

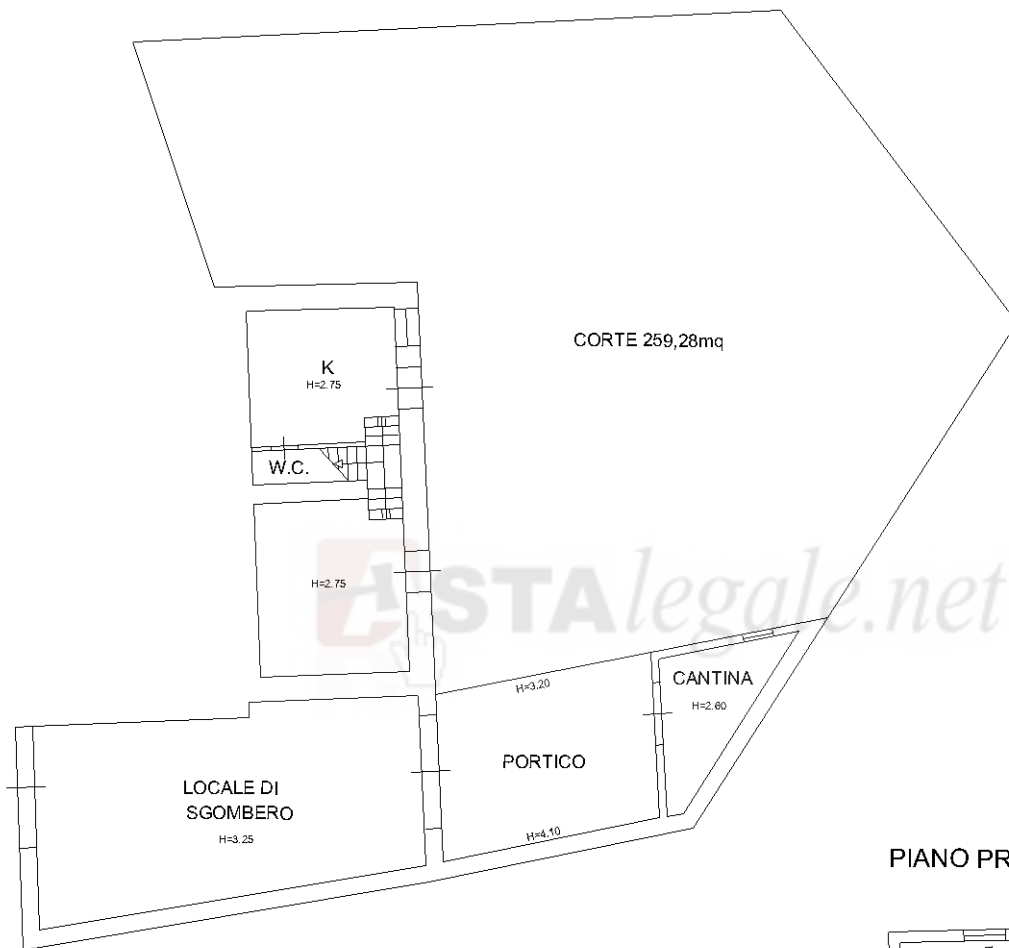

PIANO PRIMO

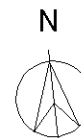
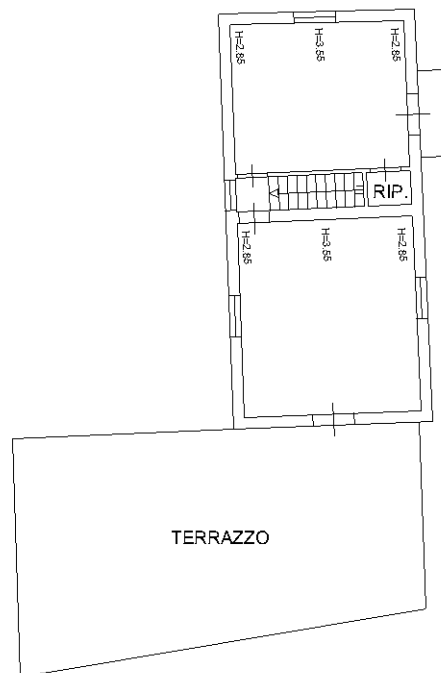

Catasto dei Fabbricati - Situazione al 18/03/2013 - Comune di NICOSIA (F892) - < Foglio: 68 - Particella: 360 - Subalterno: 1 >
CONTRADA SCALETTA SNC piano: T-1;

10 metri

Ultima planimetria in atti

**Agenzia del Territorio
CATASTO FABBRICATI
Ufficio Provinciale di
Enna**

Dichiarazione protocollo n. EN0059186 del 26/05/2009

Planimetria di u.i.u. in Comune di Nicosia

Contrada Scaletta

civ. SNC

Identificativi Catastali:

Sezione:
Foglio: 68
Particella: 360
Subalterno: 2

Compilata da:
Amoruso Salvatore
Iscritto all'albo:
Geometri

Prov. Enna

N. 1153

Scheda n. 1 Scala 1:200

Catasto dei Fabbricati - Situazione al 18/03/2013 - Comune di NICOSIA (F892) - < Foglio: 68 - Particella: 360 - Subalterno: 2 >
CONTRADA SCALETTA SNC piano: T;

10 metri

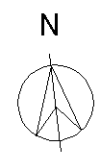
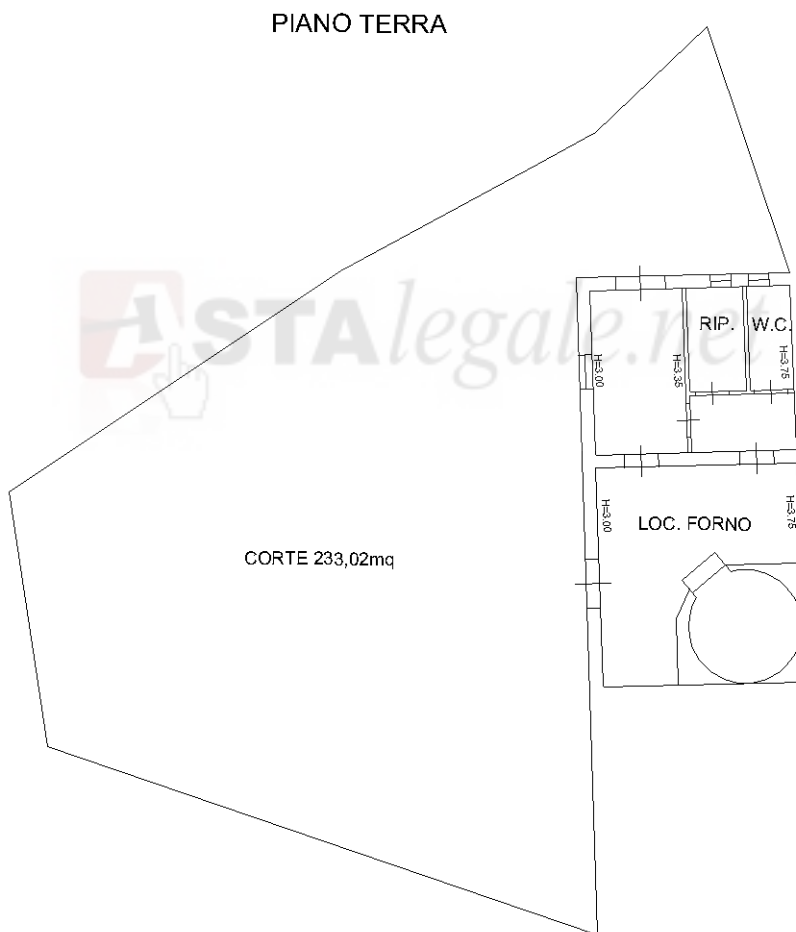

Ultima planimetria in atti

Data: 18/03/2013 - n. T61303 - Richiedente: STZMSM67R02C351J

Totale schede: 1 - Formato di acquisizione: A4(210x297) - Formato stampa richiesto: A4(210x297)

**Agenzia del Territorio
CATASTO FABBRICATI
Ufficio Provinciale di
Enna**

Dichiarazione protocollo n. EN0015830 del 09/02/2010

Planimetria di u.i.u. in Comune di Nicosia

Contrada Scaletta

civ. SNC

Identificativi Catastali:

Sezione:

Foglio: 68

Particella: 382

Subalterno:

Compilata da:

Amoruso Salvatore

Iscritto all'albo:

Geometri

Prov. Enna

N. 1153

Scheda n. 1

Scala 1:200

PIANO TERRA



N

Catasto dei Fabbricati - Situazione al 18/03/2013 - Comune di NICOSIA (F892) - < Foglio: 68 - Particella: 382 - Subalterno: 0 >
CONTRADA SCALETTA SNC piano: T;

10 metri

Ultima planimetria in atti

Data: 18/03/2013 - n. T61304 - Richiedente: STZMSM67R02C351J

Totale schede: 1 - Formato di acquisizione: A4(210x297) - Formato stampa richiesto: A4(210x297)



MINISTERO DELLE FINANZE
DIREZIONE GENERALE DEL CATASTRO E DEI SERVIZI FISCALI

ACCERTAMENTO GENERALE DELLA PROPRIETA' IMMOBILIARE URBANA

Planimetria degli immobili urbani denunciati con la Scheda N° 19482606

Comune *Nicosia*

Città *D'Amico Salvatore fu Giuseppe*

Via *Carlo V n° 13*

ACCERTAMENTO GENERALE DELLA PROPRIETA' IMMOBILIARE URBANA
87 7
COMUNE
di
Talloncino di riscontro DELLA
SCHEDA NUMERO
19482606
AVVERTENZA: Il presente talloncino deve essere incollato sul foglio di denuncia della planimetria e conservato inalterato in attesa di essere convalidato con il foglio di denuncia da presentarsi al Catastro. Partecolo 7 dell'art. 15 della Legge 19/02/1974 n. 52

Via Carlo V

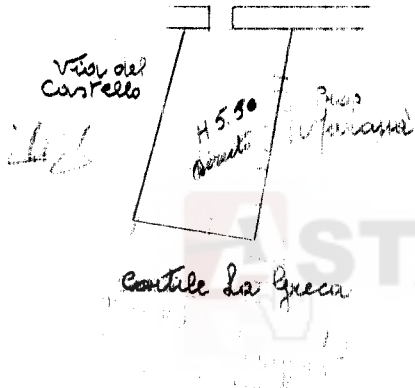

ASTAlegale.net

ORIENTAMENTO



Compilata da:
Geom. Andrea Augello
(Ingegnere e Geografo del Catastro)

Verificata dal Geo. Geometri
Emilio

del 30-12-2013

Catasto dei Fabbricati - Situazione al 18/03/2013 - Comune di NICOSIA (F892) - < Foglio: 82 - Particella: 2669 - Subalterno: 2 >
VIA CARLO V n. 13 piano: 1-2;

10 metri

Ultima planimetria in atti