

**Agenzia delle Entrate  
CATASTO FABBRICATI  
Ufficio Provinciale di  
Milano**

Dichiarazione protocollo n. MI0273126 del 21/10/2020

Comune di Lissone

Via Fosse Ardeatine

civ. 8A

Identificativi Catastali:

Sezione:

Foglio: 15

Particella: 462

Subalterno: 705

Compilata da:

Baldo Francesco

Iscritto all'albo:

Geometri

Prov. Milano

N. 853

Planimetria

Scheda n. 1

Scala 1:200

**PIANO PRIMO SOTTOSTRADA  
(CANTINA)**

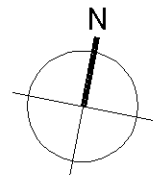
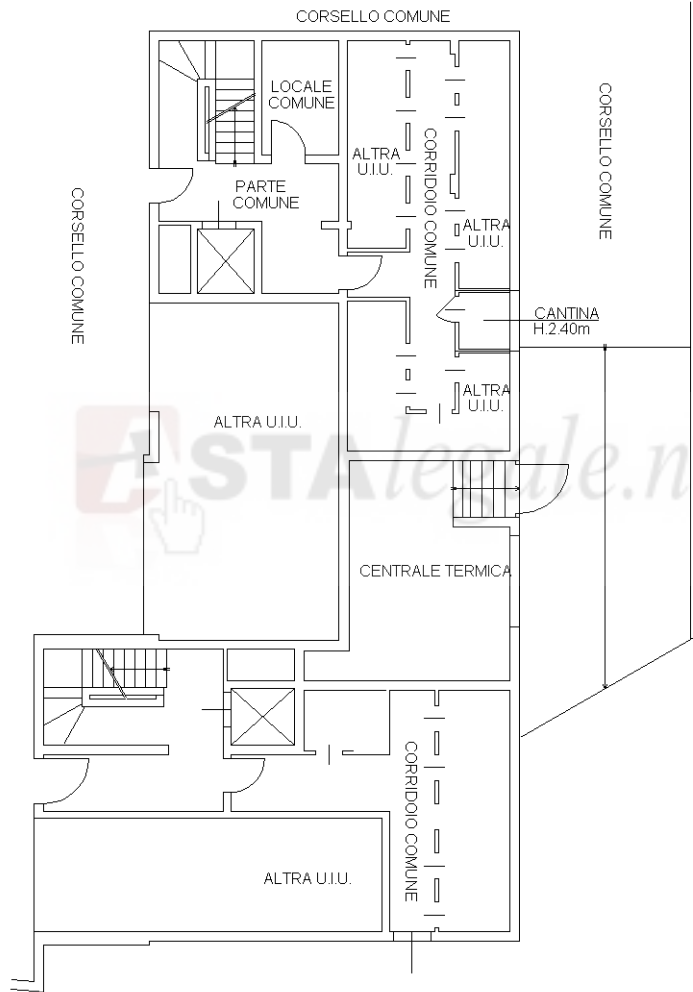

10 metri  
Catasto dei Fabbricati - Situazione al 15/09/2023 - Comune di LISSONE(E617) - < Foglio 15 - Particella 462 - Subalterno 705 >  
VIA FOSSE ARDEATINE n. 8A Piano S1

Ultima planimetria in atti