

MODULARIO
F. - Cat. S. T. - 266



MINISTERO DELLE FINANZE
DIREZIONE GENERALE DEL CATASTO E DEI SERVIZI TECNICI ERARIALI

MOD. A (Nuovo Catasto Edilizio Urbano)

Lire
100

NUOVO CATASTO EDILIZIO URBANO

(R. DECRETO-LEGGE 13 APRILE 1938, N. 652)

Planimetria dell'immobile situato nel Comune di REGGIO EMILIA Via GARLASSI 16

Ditta DEL RIO LUCIA MARIA n. d. MONTECCHIO IL 11-5-1928

Allegata alla dichiarazione presentata all'Ufficio Tecnico Erariale di REGGIO EMILIA

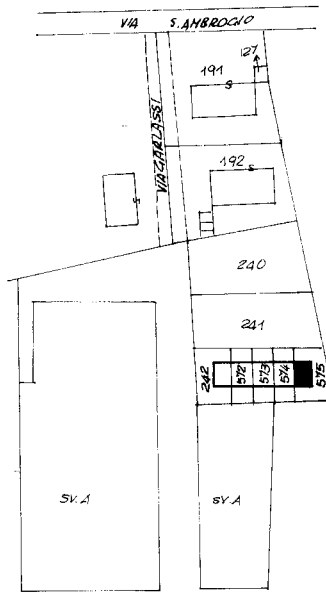
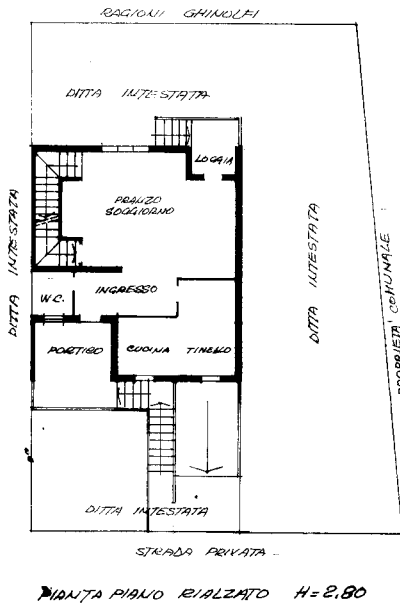
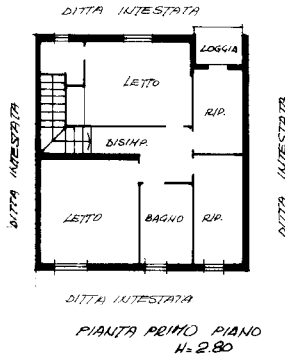
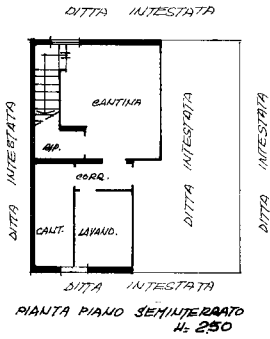

PLANIMETRIA RAPP. 1:2000
FOGLIO N. 234
MAPPALE 575

ORIENTAMENTO



SCALA DI 1:200-2000

SPAZIO RISERVATO PER LE ANNOTAZIONI D'UFFICIO

DATA

PROT. N°

1876

234

575

1

Compilata dal GEOM. VITTORIO ROSSELLI
(Titolo, nome e cognome del tecnico)

Iscritto all'Albo dei GEOMETRI

della Provincia di REGGIO EMILIA

DATA 20 DIC. 1983

Firma: Rosselli



Ultima planimetria in atti

MODULARIO
F. 102, mod. 497



MINISTERO DELLE FINANZE
DIREZIONE GENERALE DEL CATASTO E DEI SERVIZI TECNICI ERARIALI

Mod. B (Nuovo Catasto Edilizio Urbano)

Lire
50

NUOVO CATASTO EDILIZIO URBANO

(R. DECRETO-LEGGE 13 APRILE 1939, N. 652)

Planimetria dell'immobile situato nel Comune di REGGIO EMILIA Via GARLASSI 16

Ditta DEL RIO LUIGIA MARIA m.q. MONTECCHIO IL 11-5-1928

Allegata alla dichiarazione presentata all'Ufficio Tecnico Erariale di REGGIO EMILIA

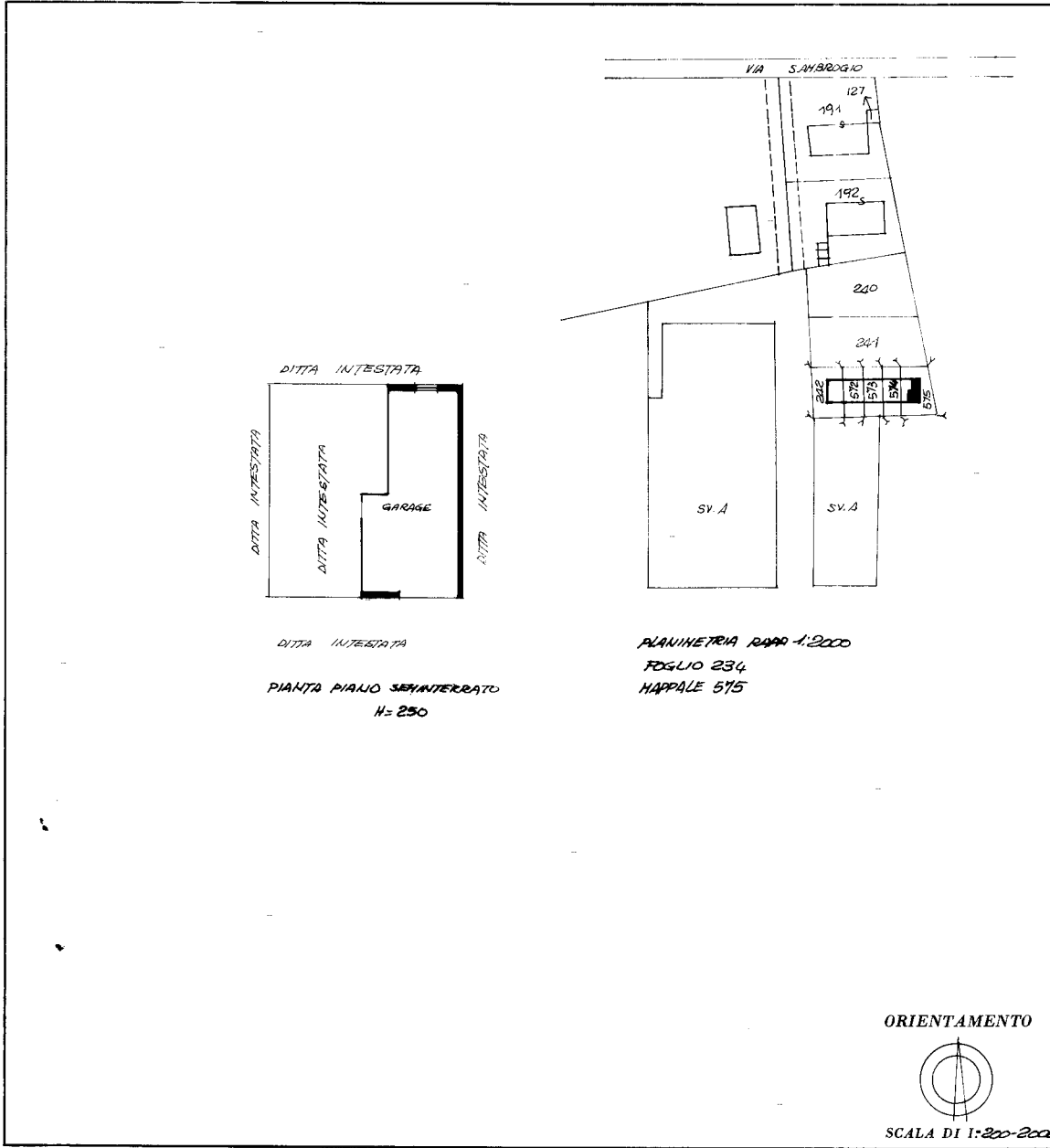

SPAZIO RISERVATO PER LE ANNOTAZIONI D'UFFICIO	
DATA PROT. N°	234 575/2
18769	

Compilata dal GEOM. VITTORIO ROSSELLI
(Titolo, nome e cognome del tecnico)

Iscritto all'Albo dei GEOMETRI
della Provincia di REGGIO EMILIA

DATA 20 DIC 1983

Firma: Roselli Jean

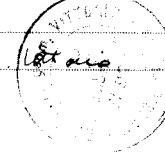

Catasto dei Fabbricati - Situazione al 23/05/2023 - Comune di REGGIO NELL'EMILIA (H223) - < Foglio 234 - Particella 575 - Subalterno 2 >
VIA GLAUCO GARLASSI n. 16 Piano S1

Ultima planimetria in atti