



Planimetria di u.i.u. in Comune di ROMA via Catone

Appartamento int.3
scala sinistra (n.335)
PIANO 1°

distacco dal condominio nr. 56
di Via dei Gracchi

condominio nr. 29 di Via Catone

porte condominiale

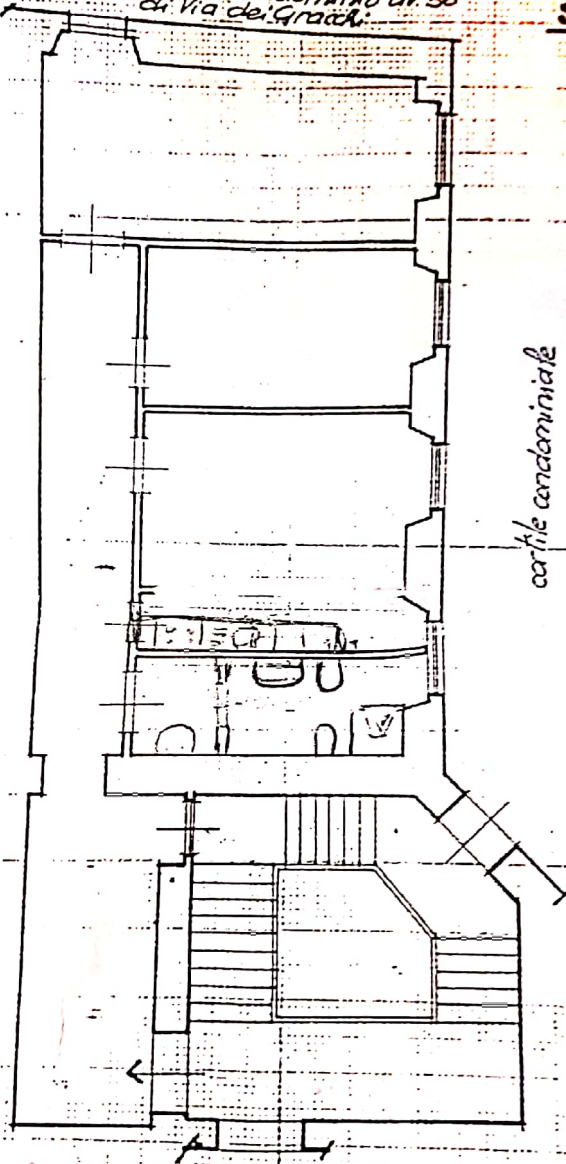

appartamento int.2

ORIENTAMENTO



SCALA DI 1:100

Dichiarazione di N.C.
Denuncia di variazione

Compilata da Geom. FARSONI
Paolo
(Titolo, cognome e nome)

RISERVATO ALL'UFFICIO

Identificativi catastali
F. 401
n. 95 sub. 45

Iscritto all'albo dei geometri
della provincia di Roma n. 7021
data 4.1.89 Firma Paolo Farsoni