

MINISTERO DELLE FINANZE  
DIREZIONE GENERALE DEL CATASTO E DEI SERVIZI TECNICI ERARIALI  
**ACCERTAMENTO GENERALE DELLA PROPRIETA' IMMOBILIARE URBANA**  
(R. DECRETO LEGGE 13 APRILE 1939 XVII N° 652)

Planimetria degli immobili urbani denunciati con la Scheda N°  
Comune Ali Marina Ditta Prestia Letteria Luio Antonino  
Via Nazionale 187  
in Segnare cognome, nome, paternita' di solo primo intestatario

ACCERTAMENTO GENERALE DELLA  
PROPRIETA' IMMOBILIARE URBANA  
(R.D.L. 13 aprile 1939-XVII, n. 652)  
COMUNE  
di Ali Marina  
Talloncino di riscontro  
DELLA  
SCHEDA NUMERO  
**2034926**

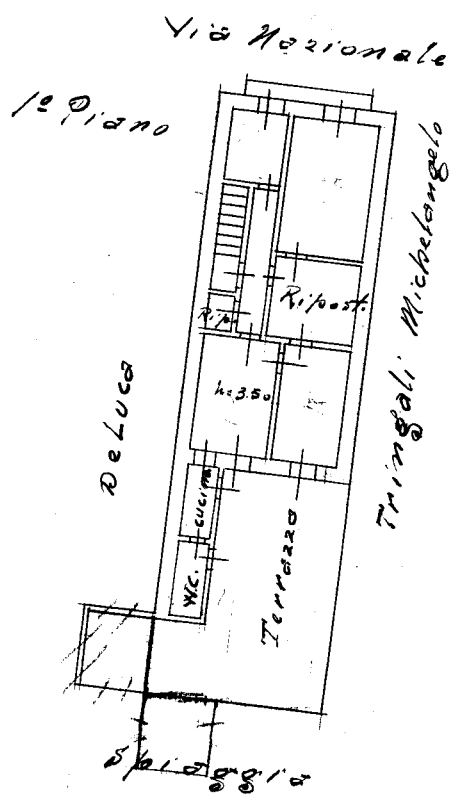

Nord.  
ORIENTAMENTO



Compilata da:  
(Titolo, nome e cognome del tecnico)

Iscritto all'Albo de i Geom.  
della Provincia di Messina  
Data 29-12-939 a cura di Firma Geom. Prigio Illari

Ultima planimetria in atti