

**Agenzia delle Entrate
CATASTO FABBRICATI
Ufficio Provinciale di
Roma**

Dichiarazione protocollo n. RM0843508 del 17/12/2014

Planimetria di u.i.u. in Comune di Cineto Romano

Via Del Pacino

civ. 3

Identificativi Catastali:

Sezione:

Foglio: 7

Particella: 326

Subalterno: 5

Compilata da:
Ippoliti Aldo

Iscritto all'albo:
Geometri

Prov. Roma

N. 06834

Scheda n. 1

Scala 1:100

CANTINA
Piano Terra
H= 2,25 mt.

civ.1

civ.5

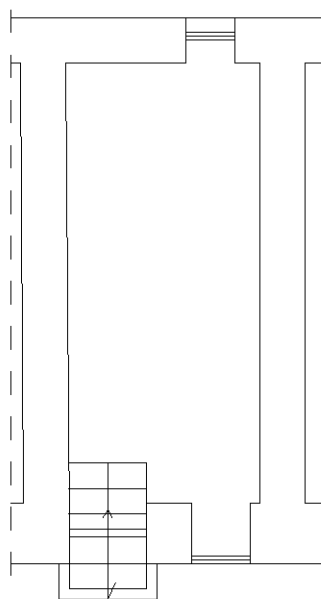

Civ. 3

Via del Pacino

ORIENTAMENTO

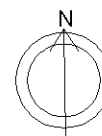

Ultima planimetria in atti

**Agenzia del Territorio
CATASTO FABBRICATI
Ufficio Provinciale di
Roma**

Dichiarazione protocollo n. RM0368516 del 25/03/2010

Planimetria di u.i.u. in Comune di Cineto Romano

Via Del Pacino

civ. 8

Identificativi Catastali:

Sezione:
Foglio: 7
Particella: 352
Subalterno: 503

Compilata da:
Salinetti Andrea
Iscritto all'albo:
Geometri

Prov. Roma

N. 9810

Scheda n. 1

Scala 1:200

PIANO PRIMO Abitazione

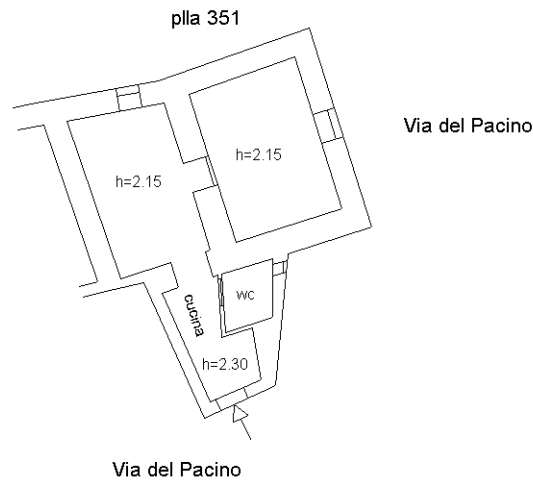

Catasto dei Fabbricati - Situazione al 12/12/2022 - Comune di CINETO ROMANO(C702) - < Foglio 7 - Particella 352 - Subalterno 503 >
VIA DEL PACINO n. 8 Piano 1

Ultima planimetria in atti

**Agenzia del Territorio
CATASTO FABBRICATI
Ufficio Provinciale di
Roma**

Dichiarazione protocollo n. RM0368516 del 25/03/2010

Planimetria di u.i.u. in Comune di Cineto Romano

Via Del Pacino

civ. 8

Identificativi Catastali:

Sezione:
Foglio: 7
Particella: 352
Subalterno: 503

Compilata da:
Salinetti Andrea
Iscritto all'albo:
Geometri

Prov. Roma

N. 9810

Scheda n. 1 Scala 1:200

PIANO PRIMO Abitazione

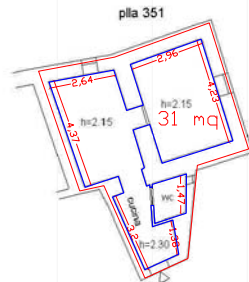

Via del Pacino

45 mq lordi

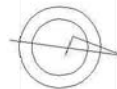

Ultima planimetria in atti

Catasto dei Fabbricati - Situazione al 12/12/2022 - Comune di CINETO ROMANO(C702) - < Foglio 7 - Particella 352 - Subalterno 503 >
VIA DEL PACINO n. 8 Piano I

**Agenzia delle Entrate
CATASTO FABBRICATI
Ufficio Provinciale di
Roma**

Planimetria di u.i.u. in Comune di Cineto Romano

Via Del Pacino

civ. 8

Identificativi Catastali:

Sezione:
Foglio: 7
Particella: 352
Subalterno: 5

Compilata da:
Ippoliti Aldo
Iscritto all'albo:
Geometri

Prov. Roma

N. 9834

Scheda n. 1 Scala 1:100

CANTINA
Piano Terra
H= 2,25 mt.

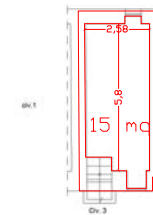

21 mq lordi



Ultima planimetria in atti

Catasto dei Fabbricati - Situazione al 12/12/2022 - Comune di CINETO ROMANO(C702) - < Foglio 7 - Particella 352 - Subalterno 503 >
VIA DEL PACINO n. 8 Piano I