

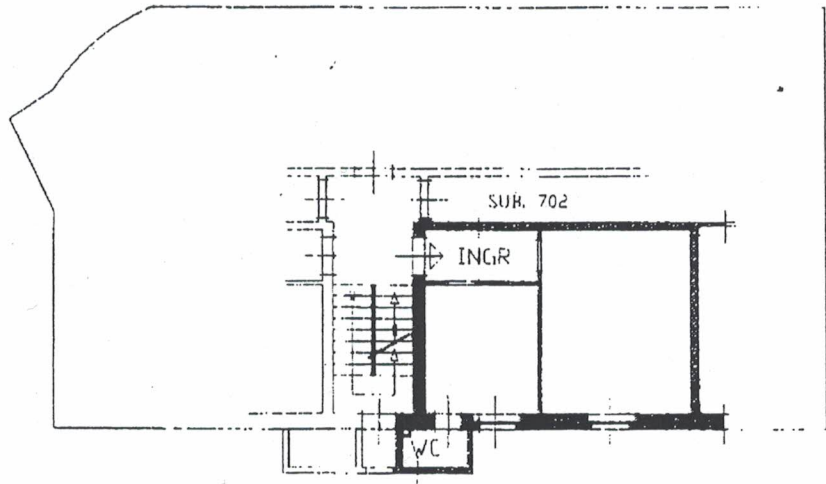

Planimetria di u.i.u. in Comune di SESTO SAN GIOVANNI, via VINCENZO MONTI, civ. 9



PIANO PRIMO
H. 3.30

via V. Monti

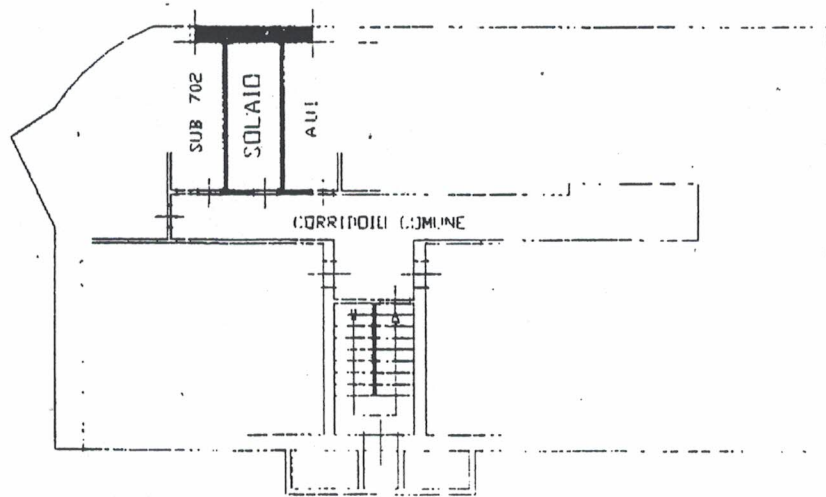

PIANO SOTTOTETTO
H. 2.50

via V. Monti

ORIENTAMENTO

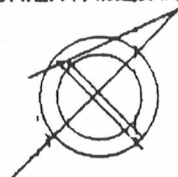

SCALA DI 1:200



RISERVATO ALL'UFFICIO

di SESTO SAN GIOVANNI(1690) - < Foglio: 6 Part: 1 - la. 131 - Subaltemo 703 >
Catasto di SESTO SAN GIOVANNI(1690) - Comuni di SESTO SAN GIOVANNI(1690) - Catasto di SESTO SAN GIOVANNI(1690) - Foglio: 6 Part: 1 - la. 131 - Subaltemo 703 >

Dichiarazione di N.C.
 Denuncia di variazione
Pianta Planimetria 2 in atti
Identificativi catastali
Data presentazione: 17/02/1997
Foglio: 6 Part: 1 - la. 131 - Subaltemo 703

Completata dal GEOMETRA
(Titolo, cognome e nome)
SPECCHIO MICHELE
Iscritto all'albo dei GEOMETRI
della provincia di MILANO n. 7459
Data: 13/01/2010 - n. MI0016746 - Richiedente PIERETTO
Fatt. di scala: 1:1
Data: 20 FEB. 1997 Firma

131 - Subaltemo 703 - acq. A4 (2085297) - Fatt. di scala: 1:1
Data: 20 FEB. 1997 Firma