

MODULINO  
P. C. 02.17.208

Mod. A (Nuovo Cassero Edilizia U/fuono)

MINISTERO DELLE FINANZE  
DIREZIONE GENERALE DEL CATASTO E DEI SERVIZI TECNICI ERARIALI

Lire 30

# NUOVO CATASTO EDILIZIO URBANO

(R. DECRETO-LEGGI 12 APRILE 1968, N. 442)

Planimetrie dell'immobile situato nel Comune di VARESE Via HERMADA 3  
 Ditta IMM. DIAMANTE DI P. BIANCHI E C. - S. R. L. - SEDE IN VARESE  
 Allegata alla dichiarazione presentata all'Ufficio Tecnico Erariale di VARESE

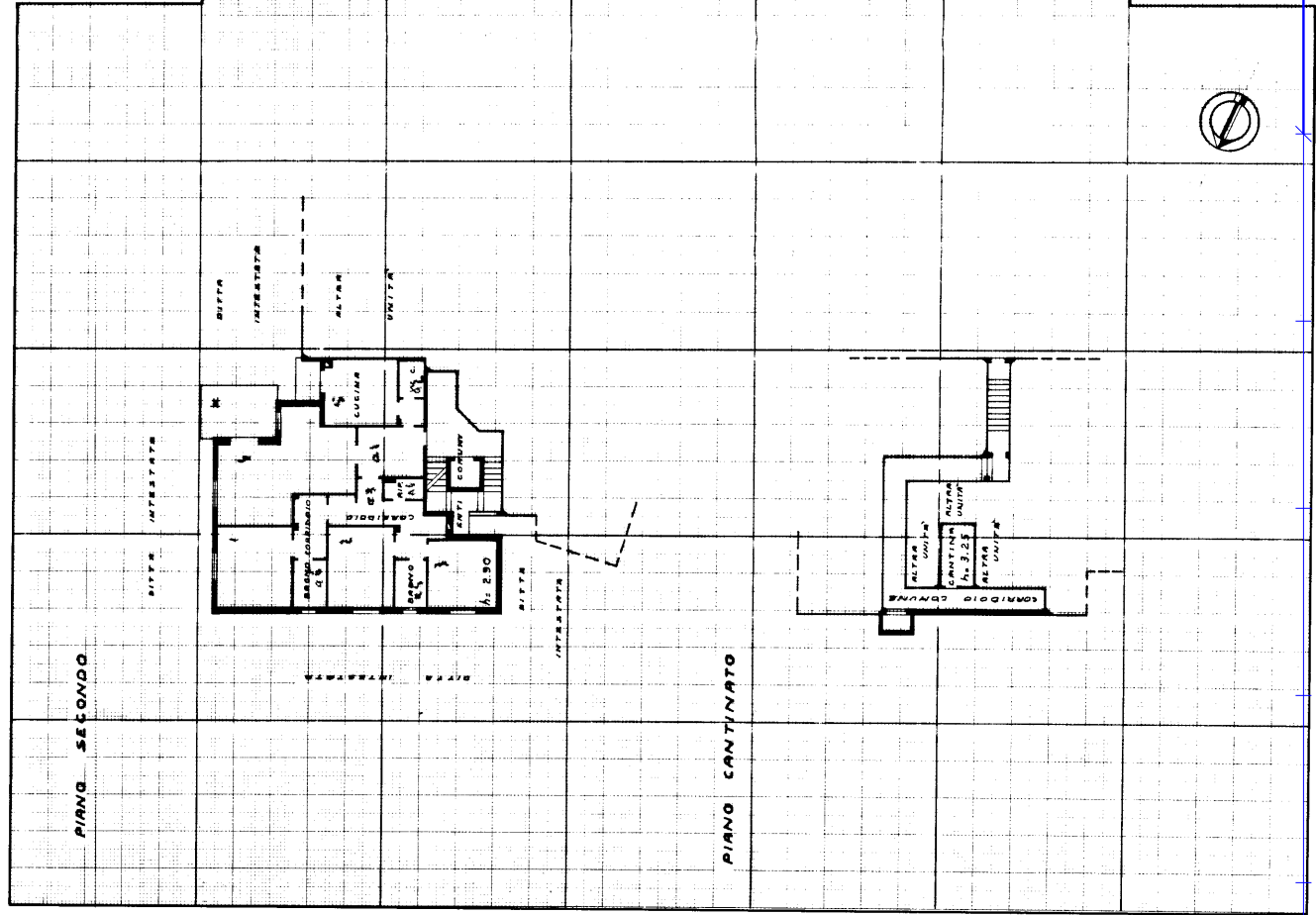

PLAN. GENERALE  
SCALA 1:1000

ORIENTAMENTO  
SCALA DI 1:200

SPAZIO RISERVATO PER LE ANNOTAZIONI D'UFFICIO

DATA 16/3/5  
 PROT. N° 18 ATT.

Completata dal **GEOMETRA**  
 (Trib. di Varese) **MASSIMO TRABUCCO**  
 Iscritto all'Albo dei **GEOMETRI**  
 della Provincia di **VARESE**  
 DATA 8-10-1975  
 Firma: *[Signature]*



10 metri  
- > -  
Sez.