

**Agenzia del Territorio
CATASTO FABBRICATI
Ufficio Provinciale di
Palermo**

Dichiarazione protocollo n. PA0310389 del 15/11/2005

Planimetria di u.i.u. in Comune di Isola Delle Femmine

Via Del Cedro

civ. SNC

Identificativi Catastali:

Sezione:

Foglio: 3

Particella: 2294

Subalterno: 1

Scheda n. 1

Scala 1:200

**PIANO TERRA
h=2.70**

via del cedro

corte esclusiva

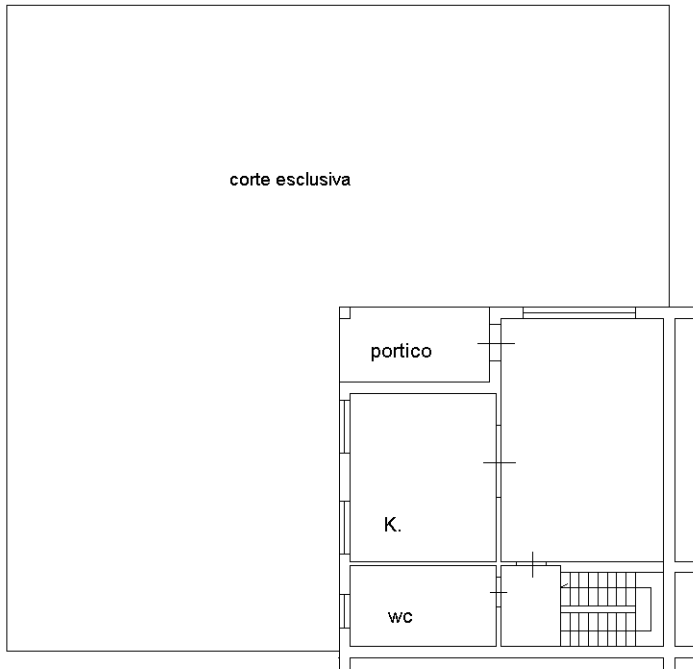

**PIANO PRIMO
h=2.70**

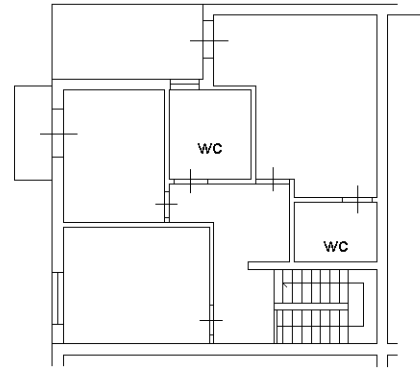

**PIANO S1
h=2.70**

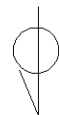
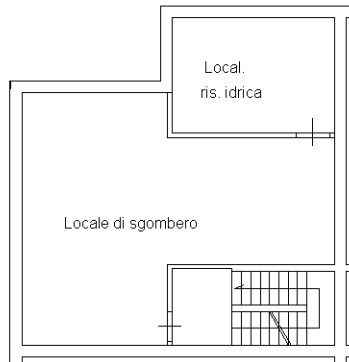

Ultima planimetria in atti