

**Agenzia del Territorio  
CATASTO FABBRICATI  
Ufficio Provinciale di  
Brescia**

Dichiarazione protocollo n. BS0149407 del 08/04/2008

Planimetria di u.i.u. in Comune di Chiari

Via Brescia

civ. 17

Identificativi Catastali:

Sezione: NCT  
Foglio: 17  
Particella: 120  
Subalterno: 5

Compilata da:  
Bettoni Luigi

Iscritto all'albo:  
Architetti

Prov. Brescia

N. 1146

Scheda n. 1

Scala 1:200

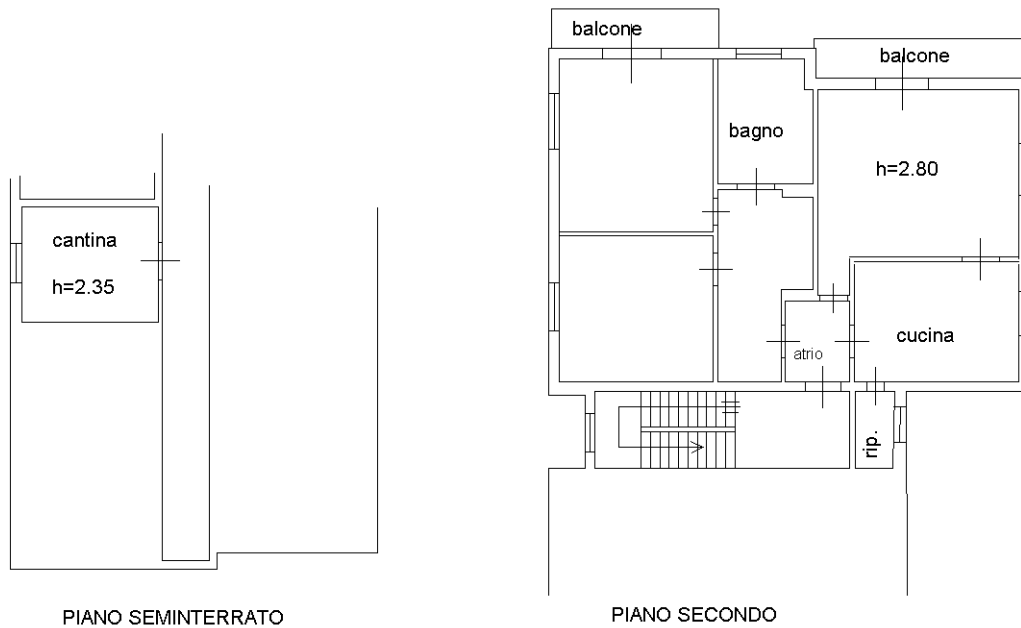

Ultima planimetria in atti

