

**Agenzia del Territorio
CATASTO FABBRICATI
Ufficio Provinciale di
Siracusa**

Dichiarazione protocollo n. SR0013076 del 05/02/2013

Planimetria di u.i.u. in Comune di Noto

Vicolo Stampace

civ. 7-11

Identificativi Catastali:

Sezione:

Foglio: 427

Particella: 1431

Subalterno: 1

Compilata da:

La Rosa Vincenzo

Iscritto all'albo:
Geometri

Prov. Siracusa

N. 1713

Scheda n. 1

Scala 1:100

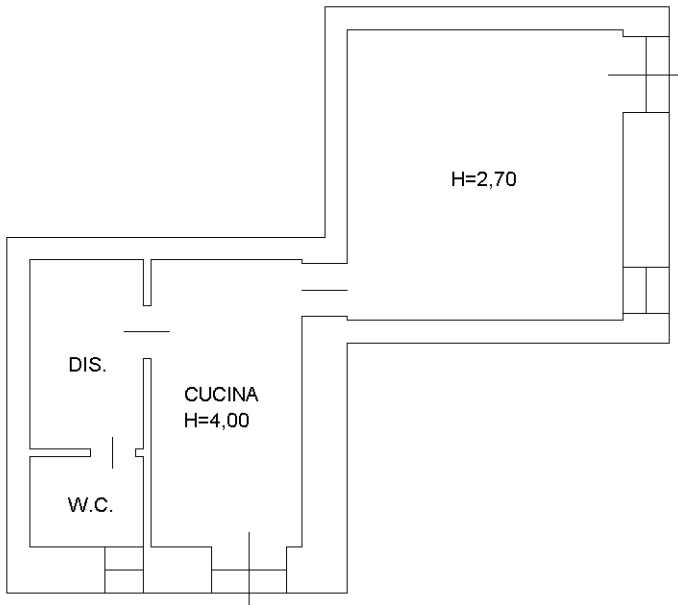

Vico Stampace

Vico Stampace

PIANO TERRA

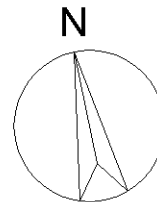

Ultima planimetria in atti