

MODULARIO
F. - c. n. - 481



MINISTERO DELLE FINANZE
DIREZIONE GENERALE DEL CATASTO E DEI SERVIZI TECNICI ERARIALI

NUOVO CATASTO EDILIZIO URBANO

(R. DECRETO-LEGGE 13 APRILE 1939, N. 652)

Planimetria dell'immobile situato nel Comune di Parma Via Piazzale Boito n. 3
Ditta Ghidoni Arr. Luigi di Alessandro
Allegata alla dichiarazione presentata all'Ufficio Tecnico Erar. di Parma
(*) Tecnico Erariale o del Comune

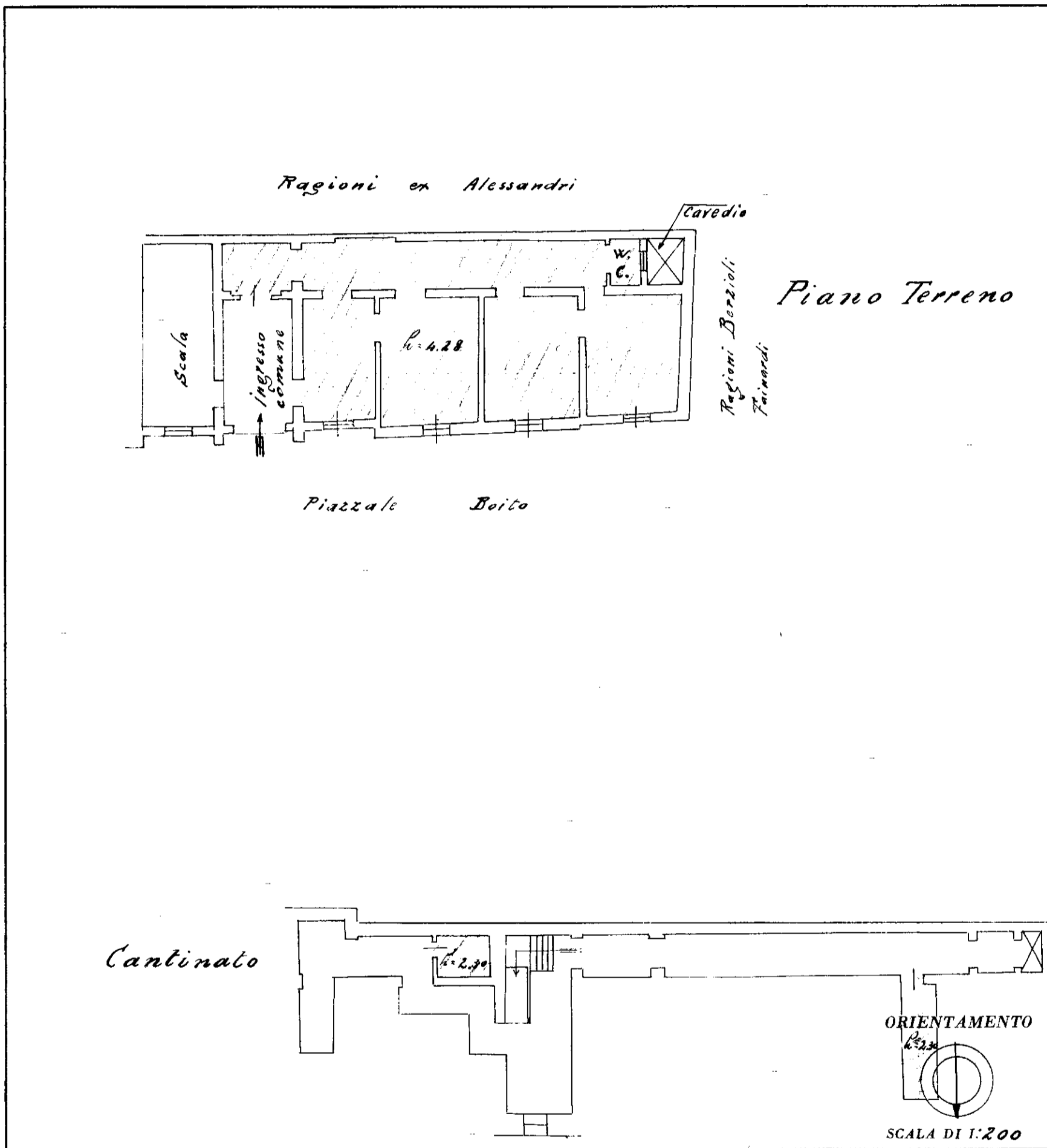

| SPAZIO RISERVATO PER LE ANNOTAZIONI D'UFFICIO | |
|---|--|
| DATA | |
| PROT. N° | |

Compilata dal dr. ing. Buzzoni
(Titolo, nome e cognome del tecnico)
Pier Franco
Iscritto all'Albo degli Ingegneri
della Provincia di Parma
DATA 10-12-1952
Firma: [Signature]

ISTITUTO POLIGRAFICO DELLO STATO

manu 01

Catasto dei Fabbricati - Situazione al 10/03/2023 - Comune di PARMA(G337) - < Sez. urbana 001 - Foglio 32 - Particella 86 - Subalterno 2 >
PIAZZALE ARRIGO BOITO n. 3 Piano T