

**Agenzia del Territorio
CATASTO FABBRICATI**
Ufficio provinciale di
Forlì

Dichiarazione protocollo n. F00096126 del 24/09/2013
Planimetria di u.s.u. in Comune di Forlì
Corso Giuseppe Mazzini
civ. B

Identificativi Catastali:
Sezione: 178
Foglio: 113
Particella: 113
Subalterno: 20

Compilata da:
Gallucci Fabio
Iscritto all'albo:
Geometri
Prov. Forlì

n. 2238

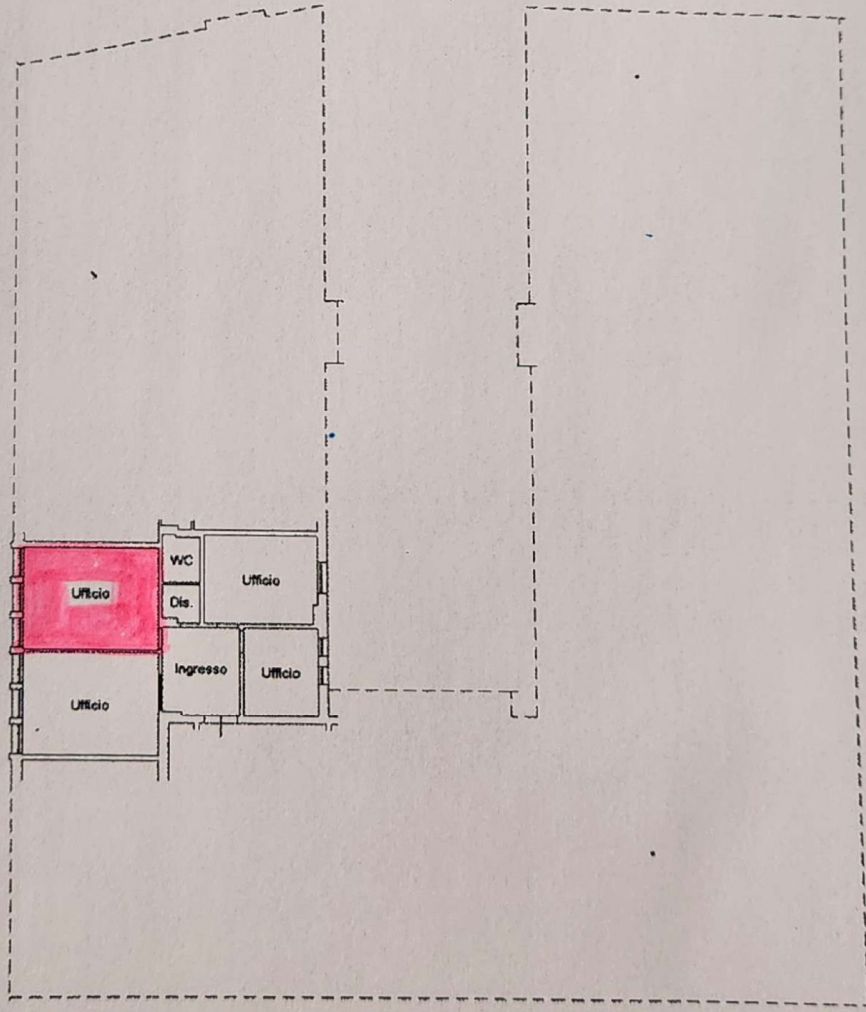

PIANTA PIANO PRIMO
H=2,75

Piero Melloni
Melloni Paolo
Provincia Forlì

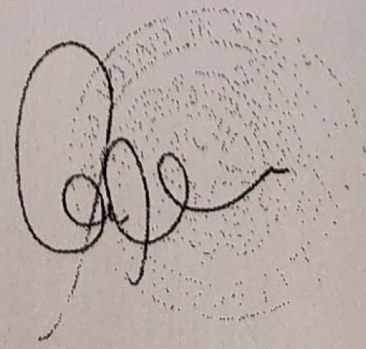

ipote 01
Catasto dei Fabbricati - Situazione al 16/12/2021 - Comune di FORLÌ (DT04) - Foglio 178 - Particella 113 - Subalterno 20