

**Agenzia del Territorio**  
**CATASTO FABBRICATI**  
Ufficio provinciale di  
Mantova

Dichiarazione protocollo n. MN0028158 del 09/03/2012  
Planimetria di u.i.u. in Comune di Borgoforte  
Via Chiarella  
civ. CM

Identificativi Catastali:  
Sezione:  
Foglio: 26  
Particella: 27  
Subalterno:

Compilata da:  
Mambrini Leandro  
Iscritto all'albo:  
Architetti  
Prov. Mantova  
N. 00173

Scala 1: 200

n. 1

# PIANO TERRA

STRADA COMUNALE DELLA CHIARELLA

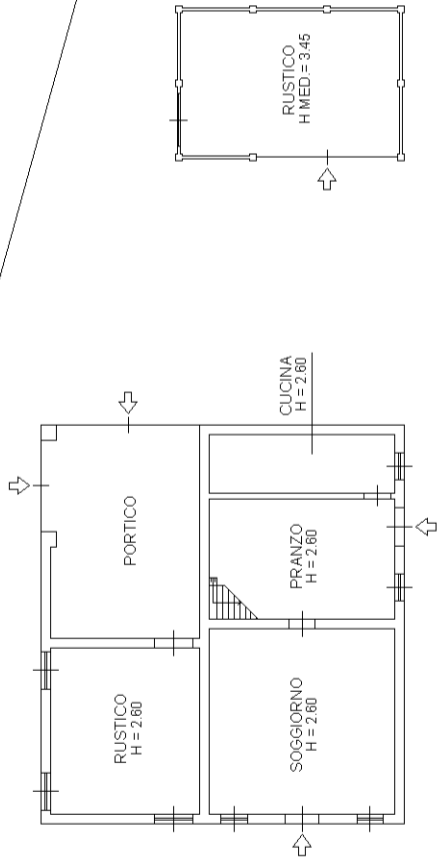

RAG. MAPP. 132

AREA CORTIVA

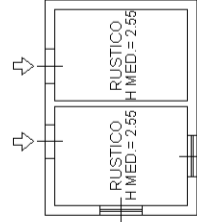

RAG. MAPP. 31

# PIANO PRIMO

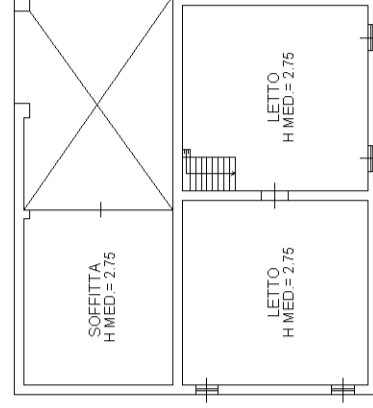

RAG. MAPP. 132

