

COMUNE DI PIETRASANTA
PROVINCIA DI LUCCA

STUDI DI ARCHITETTURA: **MANCINI & BORRI ARCHITETTURA**
Via Ussita 27 - 55045 Pietrasanta (LI)
www.manciniborriarchitettura.it

LOCALIZZAZIONE:

COMMITTENTE: SIG.

PROGETTISTI: ARCH. FRANCO MANCINI
Mobile: 335 - 4266004
Email: arch_manc@post.it
PEC: mancini.franco@pec.archnetlucca.it

CONTENUTO DELLA TAVOLA STATO DI PROGETTO

PIANTE - SEZIONI - PROSPETTI

SCIA per MANUTENZIONE STRAORDINARIA ai sensi dell'art. 135, comma 2, lett. B,L,R,T 65/2014, con successiva CILA-Superbonus ai sensi dell'art. 119 D.L. 34/2020 per unità immobiliare ad uso residenziale sita in Via

SCALA: 1:100 DATA: APRILE 2024 TAVOLA: 05
UNITA' DI MISURA: METRI

Questo disegno non può essere copiato, pubblicato, riprodotto né usato in terzi, a termini di legge, senza previa autorizzazione del progettista.

PIANO TERRA

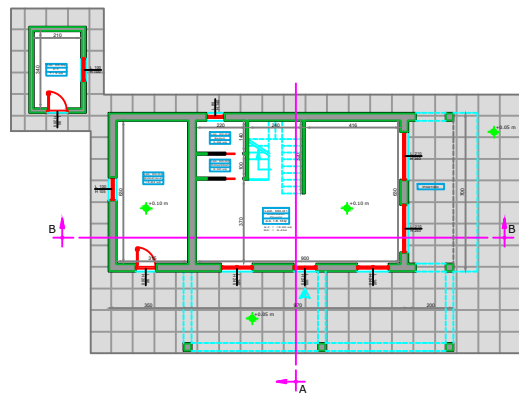

PIANO PRIMO

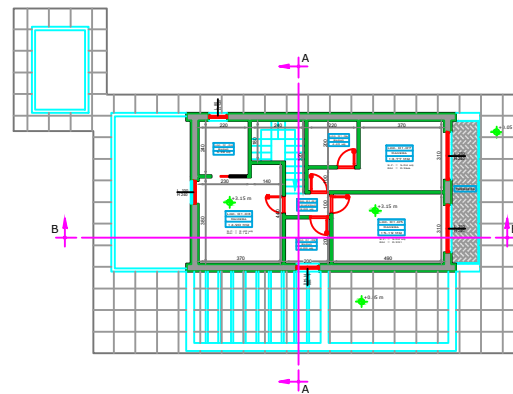

PIANTA DELLE COPERTURE

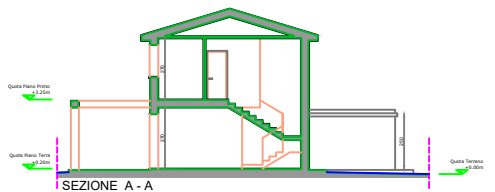
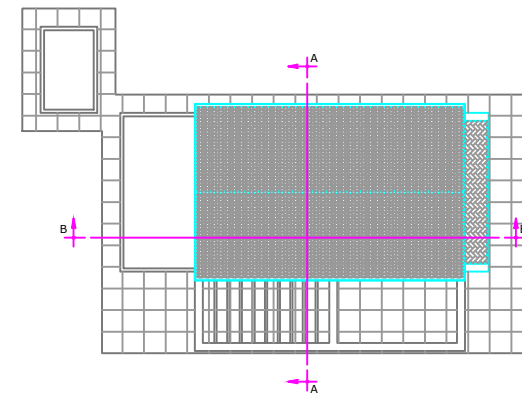

SEZIONE A - A

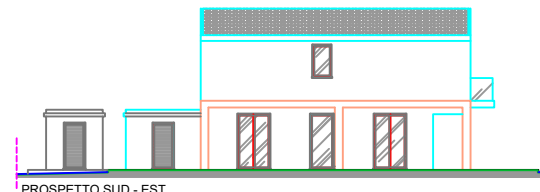

PROSPETTO SUD - EST
Prospetto "Lato Viareggio"



PROSPETTO NORD - EST
Prospetto "Lato Monti"

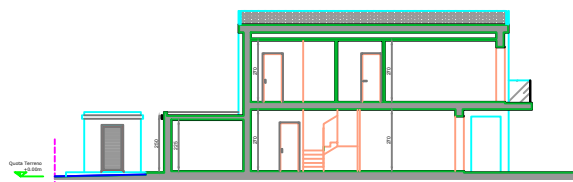

Quota Terreno +0.00m

Quota Piano Primo +3.25m

Quota Terreno +0.00m

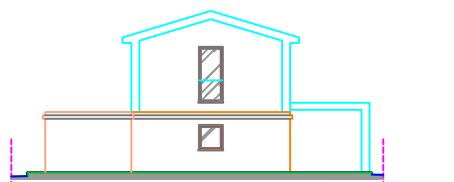

PROSPETTO SUD - OVEST
Prospetto "Lato Mare"

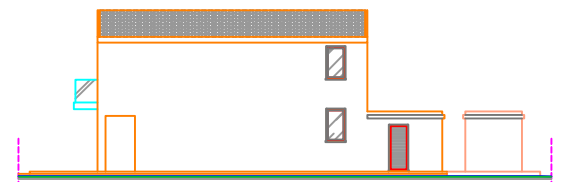

PROSPETTO NORD - OVEST
Prospetto "Lato Massa"