

**Agenzia delle Entrate
CATASTO FABBRICATI
Ufficio Provinciale di
Firenze**

Dichiarazione protocollo n. FI0003369 del 19/01/2021

Comune di Sesto Fiorentino

Piazza Palermo

civ. 20

Identificativi Catastali:

Sezione:

Foglio: 13

Particella: 297

Subalterno: 13

Compilata da:

Frontini Vittorio

Iscritto all'albo:

Architetti

Prov. Ancona

N. 1318

Planimetria

Scheda n. 1

Scala 1:200

PIANO TERRA
h=270

PASSO A COMUNE

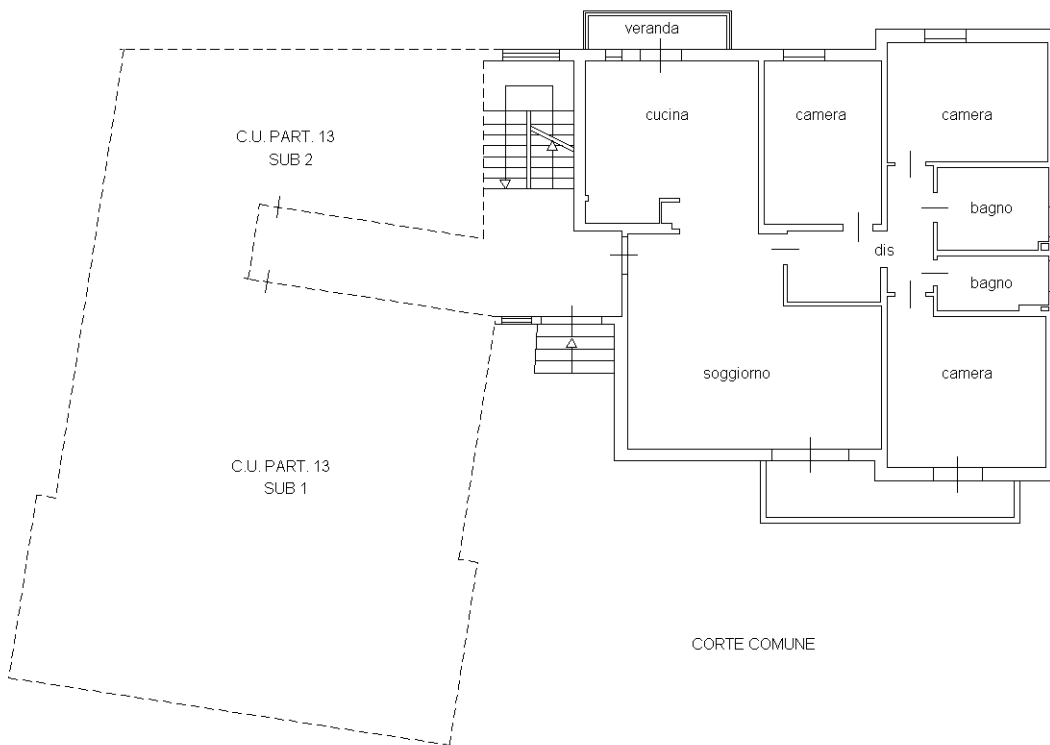

PASSO A COMUNE

CORTE COMUNE

NORD

Catasto dei Fabbricati - Situazione al 27/02/2022 - Comune di SESTO FIORENTINO(1684) - < Foglio 13 - Particella 297 - Subalterno 13 >
PIAZZA PALERMO n. 20 Piano T

Ultima planimetria in atti