



M

RESIDENZE MATTEOTTI

3

ALLOGGIO TRILOCALE

Appartamento mq 81,26

Cortile mq 59,92

Posto auto mq 14,25

N.B.

Le dimensioni indicate non costituiscono elemento contrattuale, ma fanno riferimento alla documentazione depositata in Comune per l'ottenimento delle necessarie Autorizzazioni di Legge

INGRESSO PEDONALE
DA VIA MATTEOTTI

INGRESSO
CARRAIO

INGRESSO PEDONALE
VERSO LA PIEVE E BORGOSOTTO

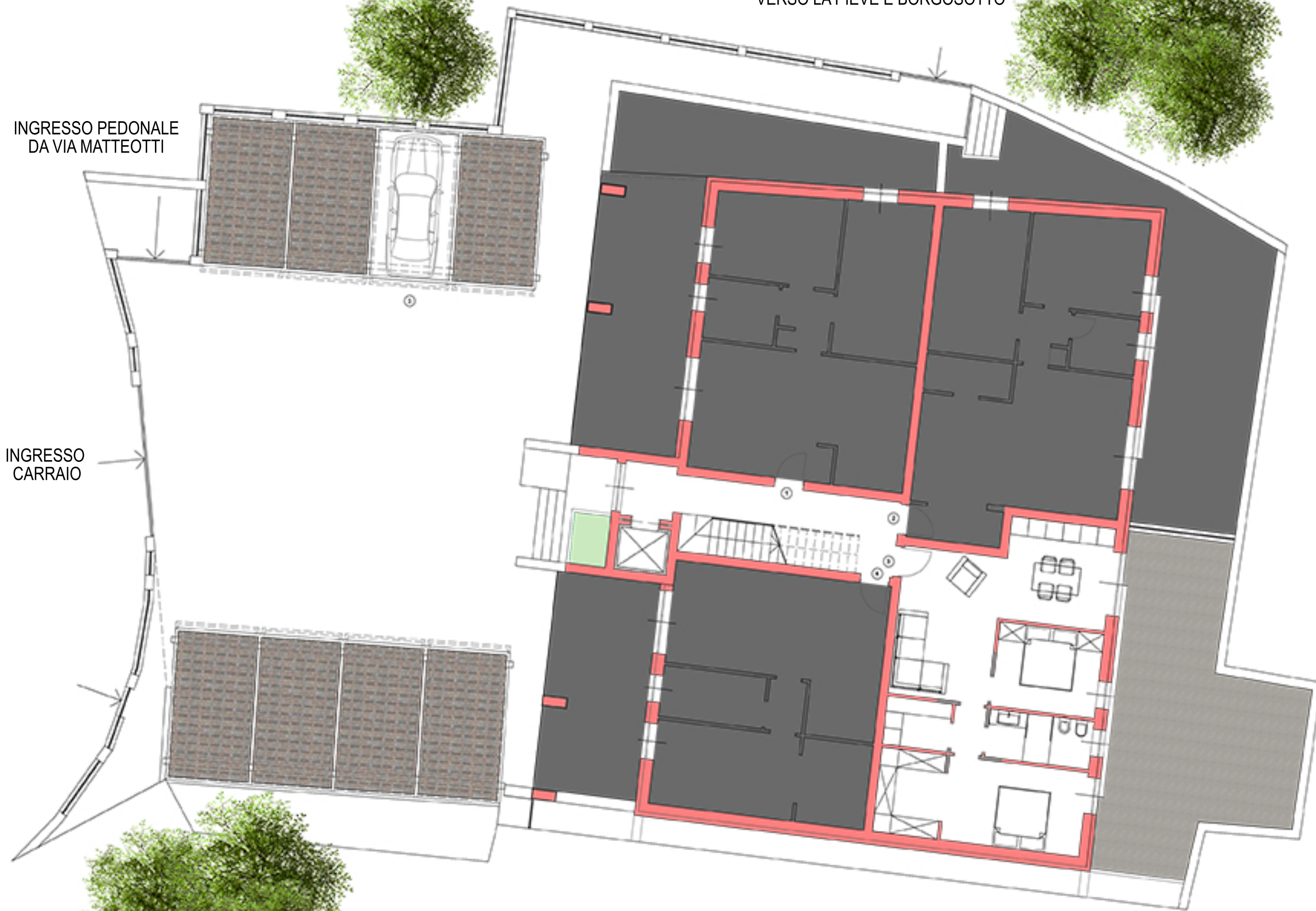
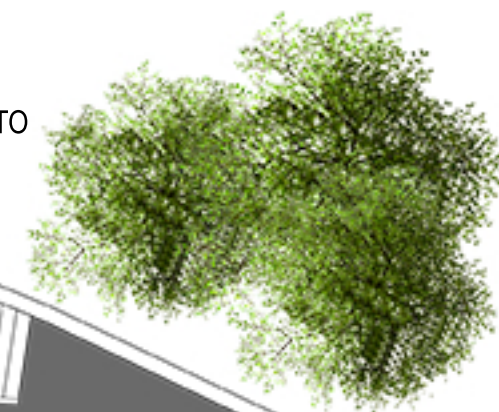
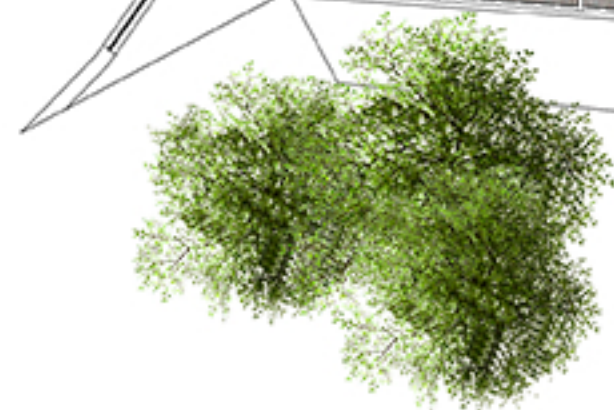

PIANTA PIANO RIALZATO