

**Agenzia del Territorio
CATASTO FABBRICATI
Ufficio Provinciale di
Lecco**

Dichiarazione protocollo n. LC0181757 del 16/10/2008

Planimetria di u.i.u. in Comune di Introbio

Via Iv Novembre

civ. 4

Identificativi Catastali:

Sezione:
Foglio: 40
Particella: 252
Subalterno: 702

Compilata da:
Faldrini Clemente

Iscritto all'albo:
Periti Edili

Prov. Lecco

N. 117

Scheda n. 1

Scala 1:200

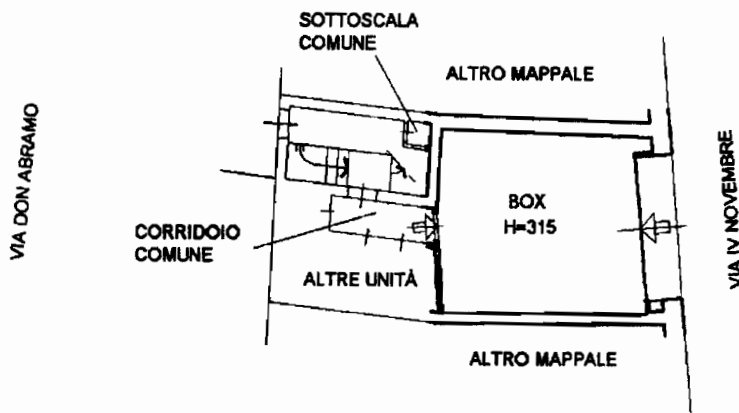

PIANO TERRA

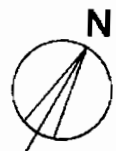

**Agenzia del Territorio
CATASTO FABBRICATI
Ufficio Provinciale di
Lecco**

Dichiarazione protocollo n. LC0181757 del 16/10/2008

Planimetria di u.i.u. in Comune di Introbio

Via Don Abramo

civ. 1

Identificativi Catastali:

Sezione:
Foglio: 40
Particella: 252
Subalterno: 703

Compilata da:
Faldrini Clemente

Iscritto all'albo:
Periti Edili

Prov. Lecco

N. 117

Scheda n. 1

Scala 1:200

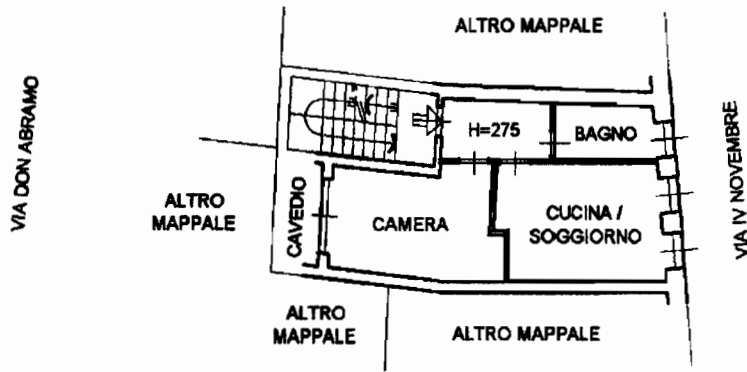
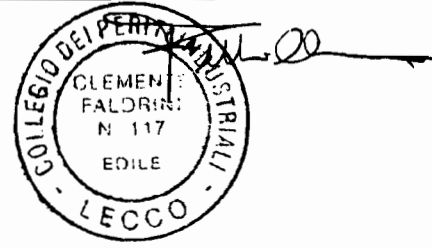

PIANO PRIMO

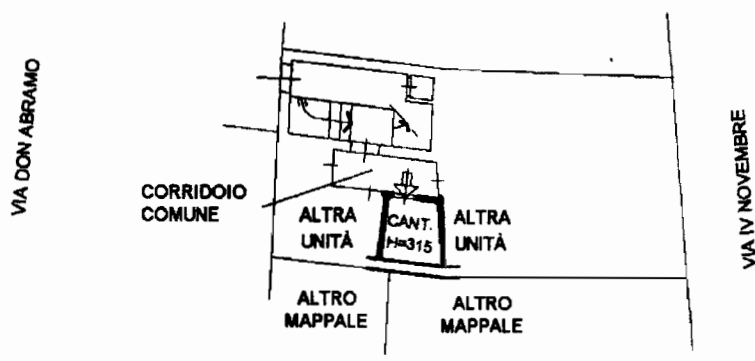

PIANO TERRA



**Agenzia del Territorio
CATASTO FABBRICATI
Ufficio Provinciale di
Lecco**

Dichiarazione protocollo n. LC0181757 del 16/10/2008

Planimetria di u.i.u. in Comune di Introbio

Via Don Abramo

civ. 1

Identificativi Catastali:

Sezione:
Foglio: 40
Particella: 252
Subalterno: 704

Compilata da:
Faldrini Clemente

Iscritto all'albo:
Periti Edili

Prov. Lecco

N. 117

Scheda n. 1

Scala 1:200

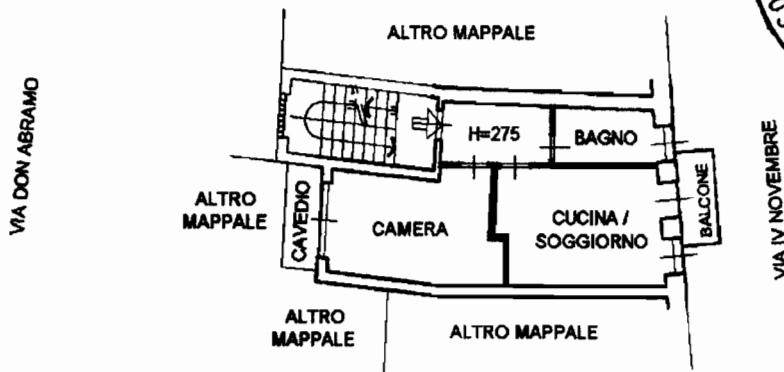
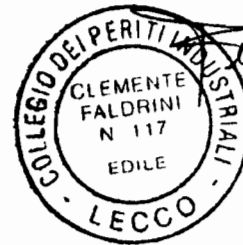

PIANO SECONDO

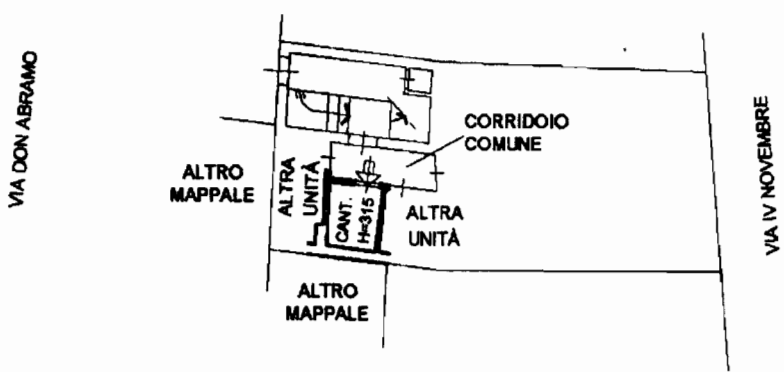

PIANO TERRA



**Agenzia del Territorio
CATASTO FABBRICATI
Ufficio Provinciale di
Lecco**

Dichiarazione protocollo n. LC0181757 del 16/10/2008

Planimetria di u.i.u. in Comune di Introbio

Via Don Abramo

civ. 1

Identificativi Catastali:

Sezione:
Foglio: 40
Particella: 252
Subalterno: 705

Compilata da:
Faldrini Clemente

Iscritto all'albo:
Periti Edili

Prov. Lecco

N. 117

Scheda n. 1

Scala 1:200

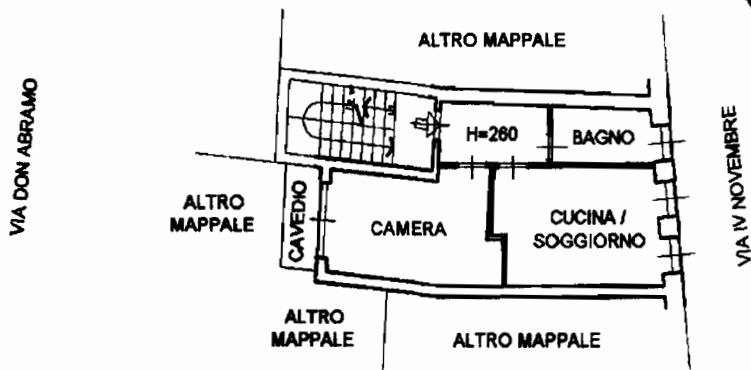
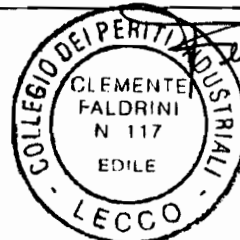

PIANO TERZO

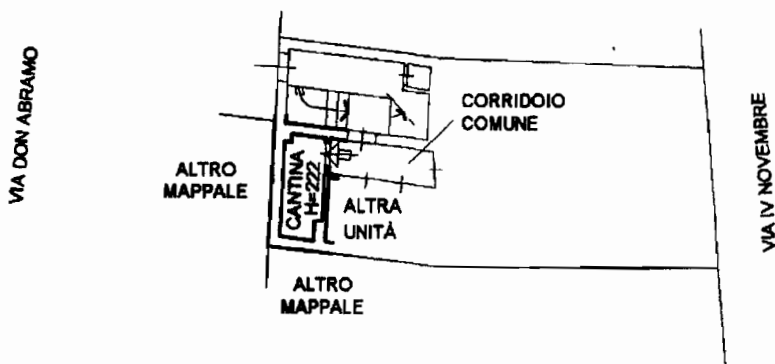

PIANO TERRA



**Agenzia del Territorio
CATASTO FABBRICATI
Ufficio Provinciale di
Lecco**

Dichiarazione protocollo n. _____ del _____	
Planimetria di u.i.u. in Comune di Introbio	
Via Don Abramo	civ. 1
Identificativi Catastali:	Compilata da: Faldrini Clemente
Sezione:	Iscritto all'albo: Periti Edili
Foglio: 40	Prov. Lecco
Particella: 252	N. 117
Subalterno: 701	

Scheda n. 1 Scala 1:200

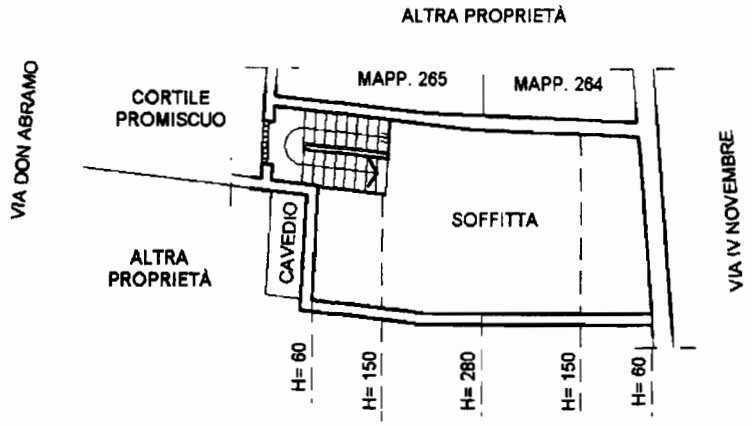
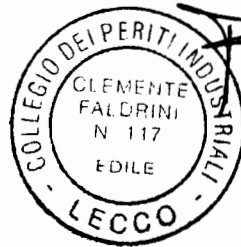

**PIANO QUARTO
(SOTTOTETTO)**

