

MODULARIO
F. n. 497



MINISTERO DELLE FINANZE
DIREZIONE GENERALE DEL CATASTO E DEI SERVIZI TECNICI ERARIALI

Mod. B (Nuovo Catasto Edilizio Urbano)

Lire
100

NUOVO CATASTO EDILIZIO URBANO

(D. DECRETI-LEGGE 13 APRILE 1989, N. 652)

Planimetria dell'immobile situato nel Comune di CICERALE Via S. TA MARIA
Ditta PAPPACENA NUMZIO AMMINISTRATORE DELLA C.P.A. S.N.C. NATO A SARNO IL 22/5/1934
Allegata alla dichiarazione presentata all'Ufficio Tecnico Erariale di - SALERNO -

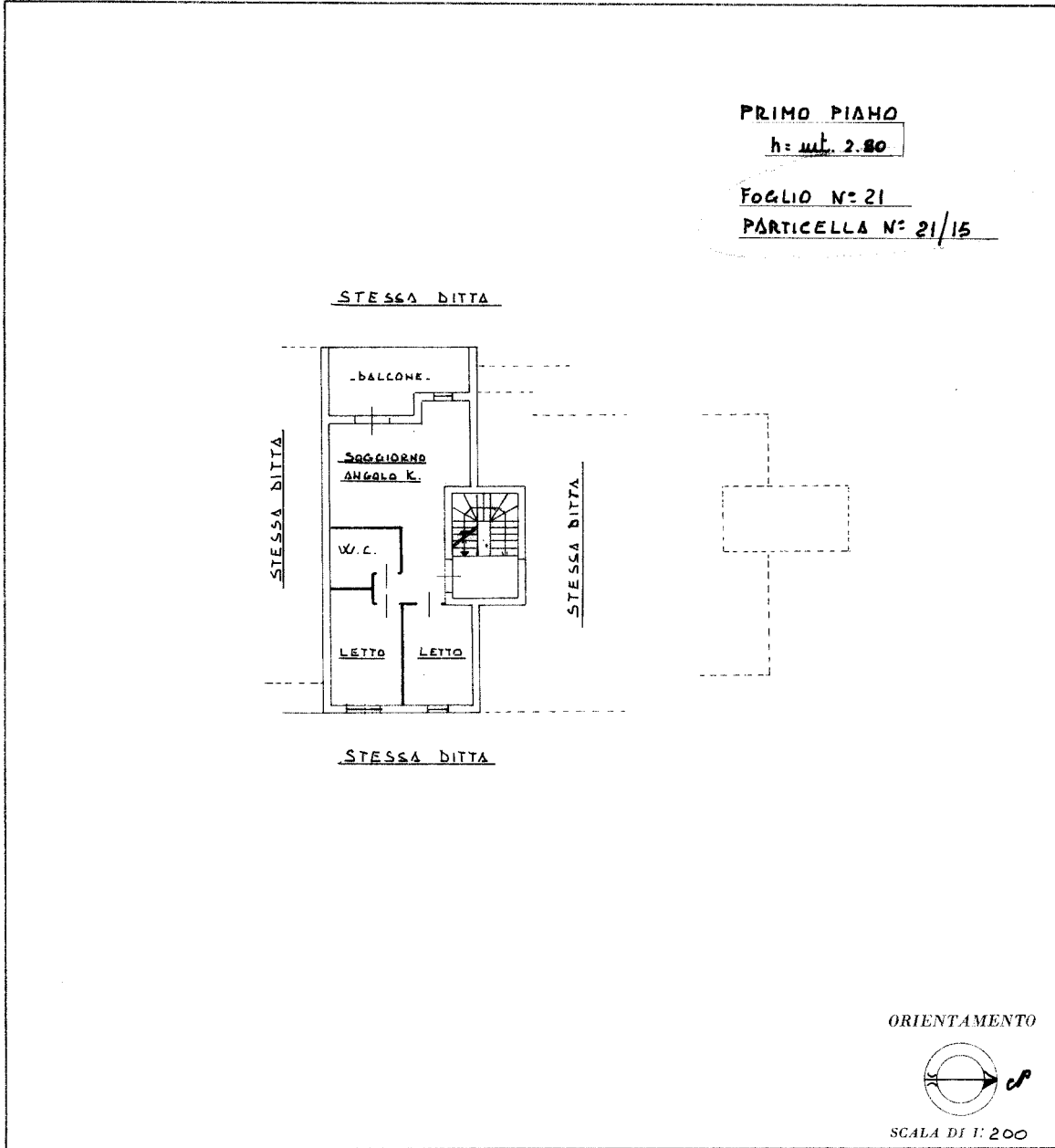

SPAZIO RISERVATO PER LE ANNOTAZIONI D'UFFICIO

DATA 23.8.84

PROT. N° 13

Compilata dall' **ING. CORRENTE**
DOMENICO
(Titolo, nome e cognome del tecnico)
Iscritto all'Albo degli Ingegneri
della Provincia di **SALERNO**
DATA 18/8/84
Firma: [Signature]

Catasto dei Fabbricati - Situazione al 14/08/2024 - Comune di CICERALE(C676) - < Foglio 21 - Particella 21 - Subalterno 15 >
VIA SANTA MARIA Scala B Interno 3 Piano 1