

ROSELARIO
F. - Com. S.T. - 315

Mod. B (Nuovo Catasto Edilizio Urbano)

NUOVO CATASTO EDILIZIO URBANO

(R. DECRETO-LEGGE 13 APRILE 1959, N. 652)

Planimetria dell'immobile situato nel Comune di **CALDIZIOCORTE** Via **ASILO** N° **6**

Ditta **VALSECCHI GIOVANNI N. CALOZIO C. 24-12-916 - VALSECCHI ALFREDO N. CALOZIO C. 11-7-922**

Allegata alla dichiarazione presentata all'Ufficio Tecnico Errante di **BERGAMO** Scheda N.° **387186**

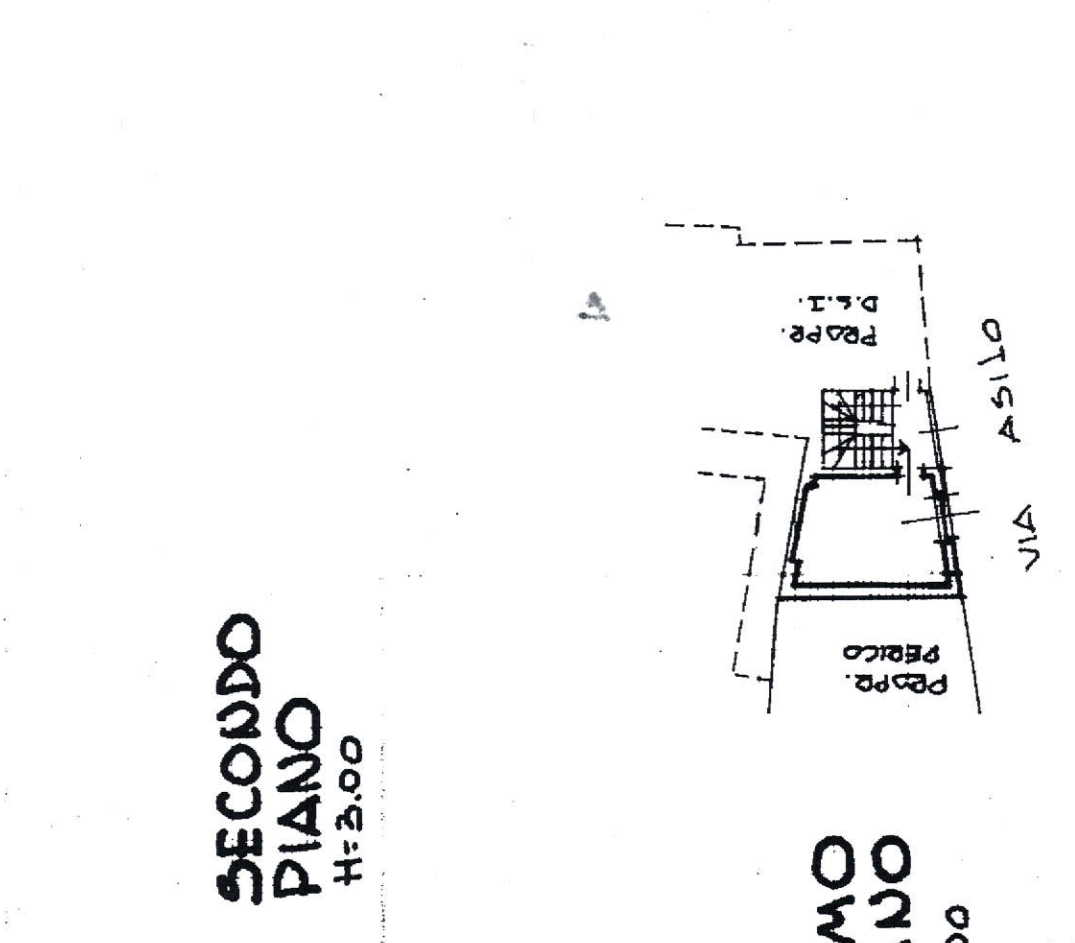
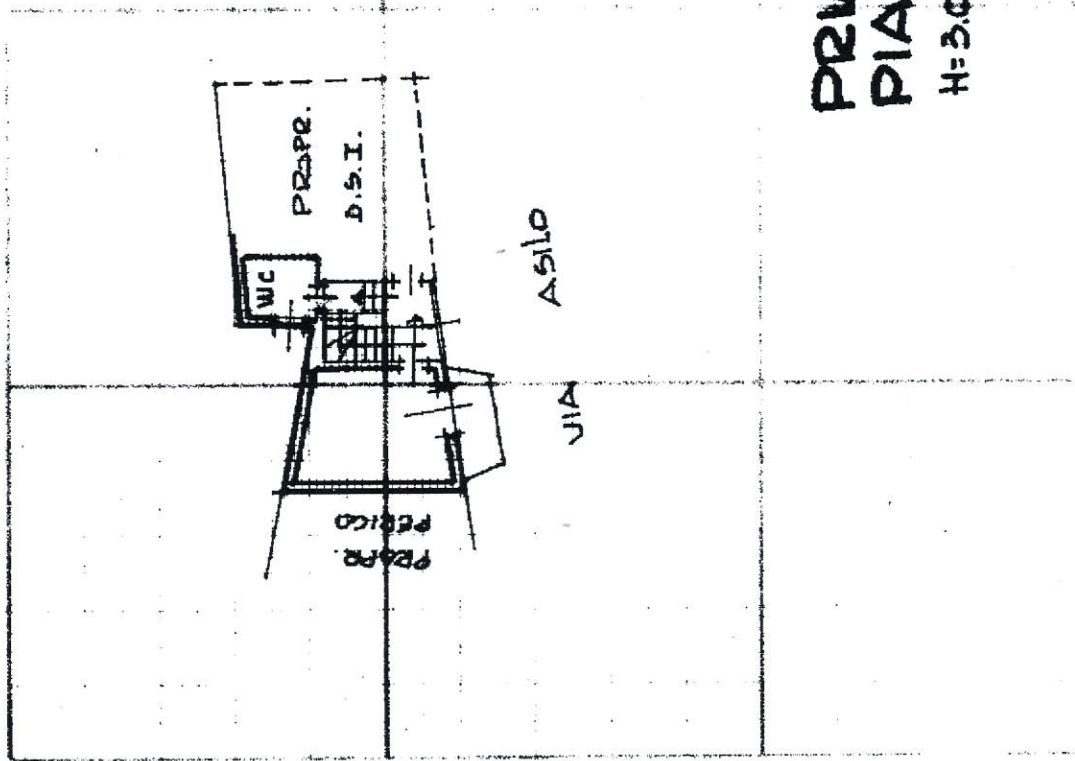

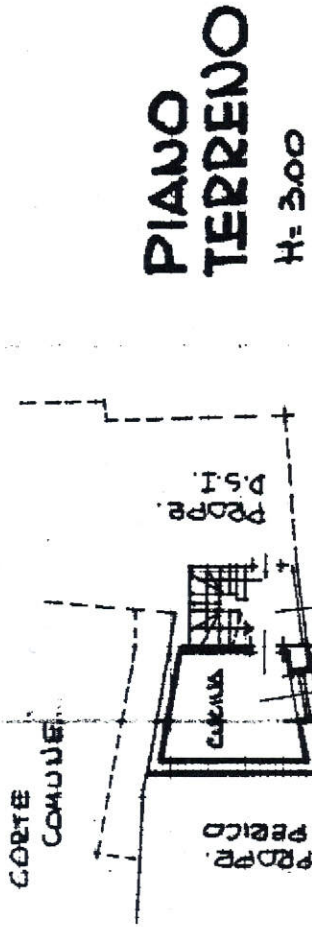

PIANO TERRENO

H= 300

ORIENTAMENTO



SCALA DI 1:200

Catasto dei Fabbricati - Situazione al 18/12/2018 - Comune di VIA ASILLO n. 6 piano: I-1-2;

Spazio riservato per le annotazioni d'ufficio

DATA 26 MAG. 1983

PROT. N° 1136

DATI DEL CATASTO TERRENI DOVE È SORTA LA NUOVA COSTRUZIONE

Numero della partita 00
 Sezione o Comune censuario 3
 Foglio 319
 Numero di mappa 2
 Subalterno

Compilata dal GEOM.

(Tito, nome e cognome del tecnico)

CARLO VALSECCHI
 Iscritto all'Albo dei GEOMETRI
 della Provincia di BERGAMO

DATA 15-1-1983

Firma *Carlo Valsecchi*

ICA Bg.