

MODULARIO
art. n. 497



MINISTERO DELLE FINANZE
DIPARTIMENTO DEL TERRITORIO
CATASTO EDILIZIO URBANO (RDL 13-4-1939, n. 652)

MOD. BN (CEU)

200

Planimetria di u.i.u. in Comune di S. TERESA DI G. via G. DELEDDA civ. _____

PIANO SECONDO

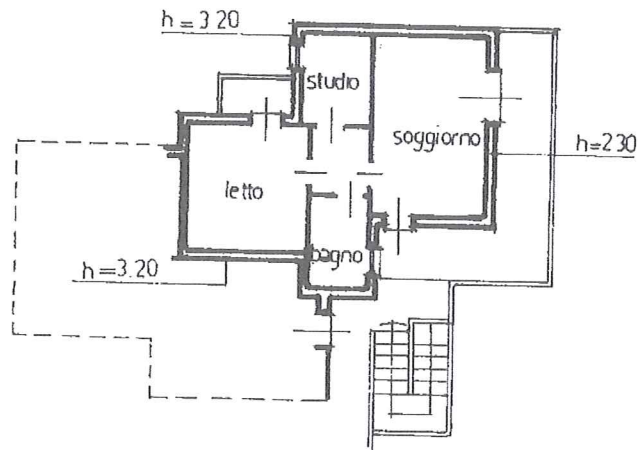

ORIENTAMENTO

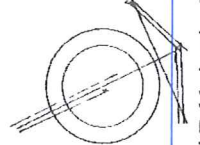

SCALA DI 1:200

Roma - Istituto Poligrafico e Zecca dello Stato - P.zza

Dichiarazione di N.C.
Denuncia di variazione
Ultima planimetria in atti

Compilata dal geom. Aldo Tedde
(Titolo, cognome e nome)

RISERVATO ALL'UFFICIO

Data presentazione: 18/02/2000 - Data: 03/02/2020 - n. T198930 - Richiedente: BRNLRT78L18C743Y
Totale schede: 1 - Formato di acquisizione: A4(210x297) - Formato di stampa: A4(210x297)
n. 2085 sub 7

data _____ Firma _____

Catasto dei Fabbricati - Situazione al 03/02/2020 - Comune di SANTA TERESA GALLURA (1312) - < Foglio: 2 - Particella: 2085 - Subalterno: 7 >
VIA GRAZIA DELEDDA piano: 2.

MODULARIO
art. 497



MINISTERO DELLE FINANZE
DIPARTIMENTO DEL TERRITORIO

MOD. BN (CEU)

CATASTO EDILIZIO URBANO
* Scala originale non disponibile. * (RDL 13-4-1939, n. 652)

HI
200

Planimetria di u.i.u. in Comune di S. TERESA DI G. via G. DELEDDA

civ.

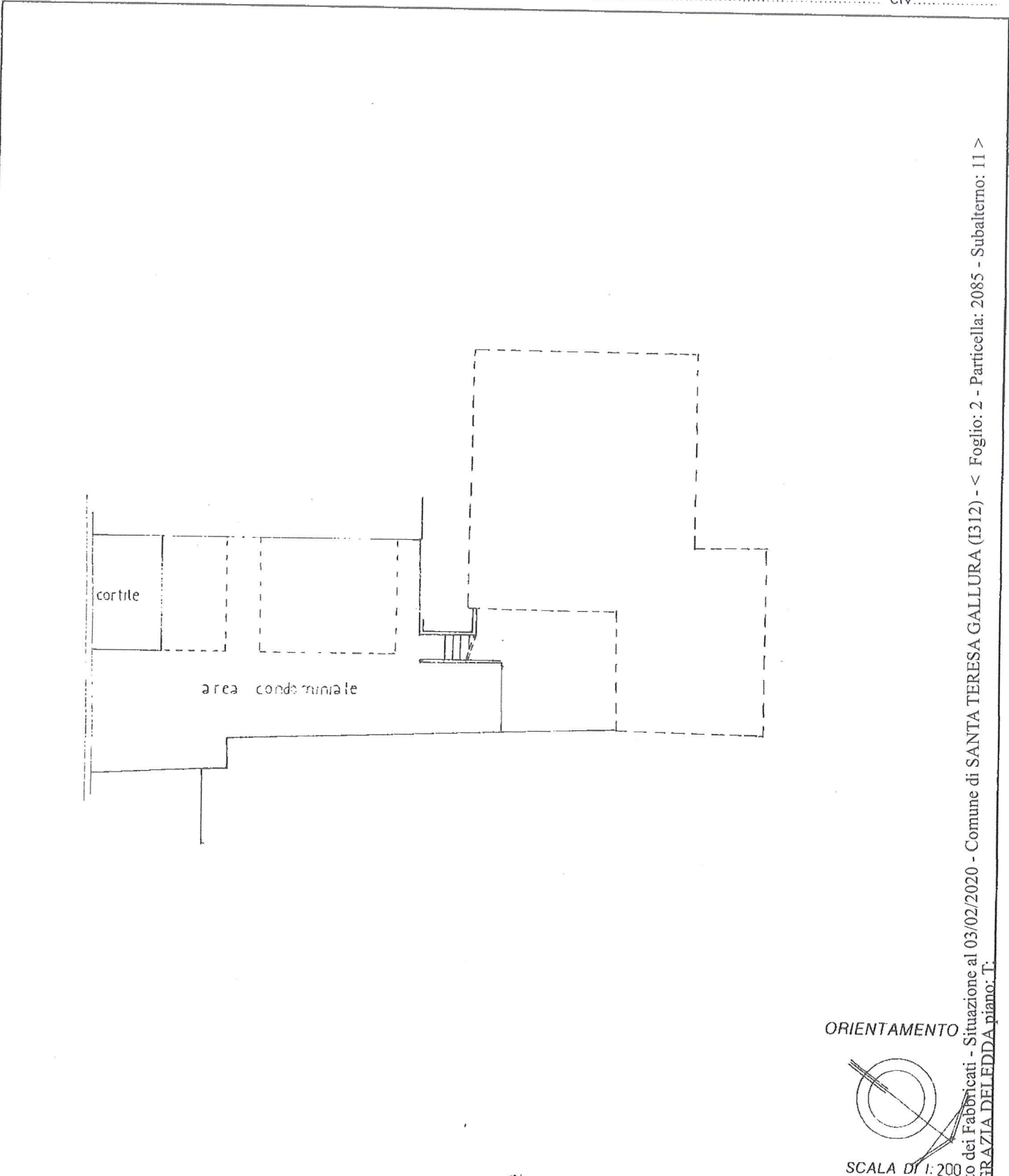

ORIENTAMENTO

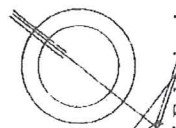

SCALA DI 1:200

Numero Inventario Poligrafico al Finito ultimo Stato: 174

Catasto dei Fabbricati - Situazione al 03/02/2020 - Comune di SANTA TERESA GALLURA (1312) - < Foglio: 2 - Particella: 2085 - Subalterno: 11 >
VIA GRAZIA DELEDDA piano: T.

Dichiarazione di N.C.
Denuncia di variazione
Ultima planimetria in atti
Data presentazione: 18/02/2000 - Data: 03/02/2020 - n. T198934 - Richiedente: BRNLRT78L18C743Y
Totale schede: 1 - Formato di acquisizione: A4(210x297) - Formato stampa richiesto: A4(210x297)
n. 2085 sub. 11
data Firma

Compilata dal geom. Aldo
(Titolo, cognome e nome)
della provincia di



RISERVATO ALL'UFFICIO