

Allegato "D" alla
raccolta 12P64

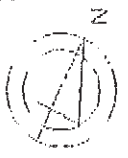

F. De Luca
Studio
Roberto, Donato, Tiziana

STUDIO PROFESSIONALE INT. A
PIANTA PIANO TERRA H. 3,00

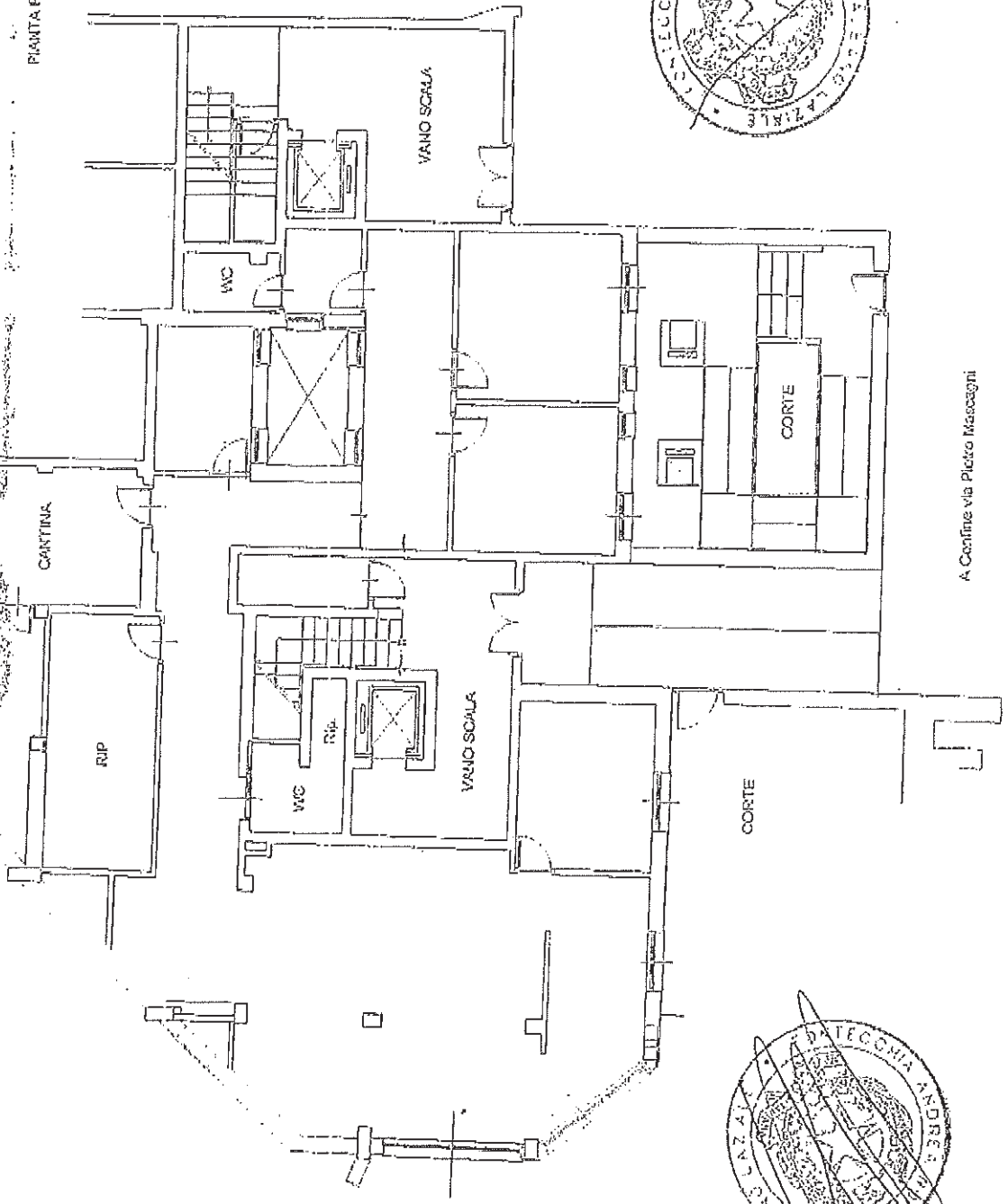

A Confine via Pietro Mascagni

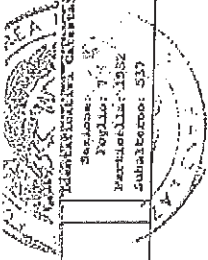

Comune di Guadagnoli
Sezione di Guadagnoli
Iscritto all'Albo:
Geometri
Pietro Donato

Sezione: 7/14
Particella: 1582
Subalterno: 537

437. 2815

Via Pietro Mascagni

ROMA

Scala 1: 200

RM/102367 - Richiedente GUADAGNOLI
Scala di scala: A5(297x120) - Fatt. di scala: 1:1

Agenzia del Territorio
CATASTO FABBRICATI
Ufficio Provinciale di
Roma

Dichiarazione protocollo n. RM0893589 del 22/07/2010

Planimetria di u.i.u. in Comune di Albano Laziale

Via Pietro Mascagni

av. 2BIS

Identificativi Catastali:

Sezione:
Foglio: 7
Particella: 1932
Subalterno: 11

Compilata da:
Guadagnoli Giulio

Iscritta all'albo:
Geometri

Prov. Roma

N. 10012

Ed. n. 1

Scala 1:100

STUDIO PROFESSIONALE INT. C

PIANTA PIANO TERRA H. 3,00

*Giulio Guadagnoli,
Roberto Doro T. pub.
[Signature]*

vano scala

CORTE

WC

WC

distacco Via Pietro Mascagni

N

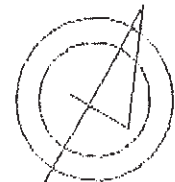

Planimetria in atti

23/09/2010 - n. RM1102274 - Richiedente GUADAGNOLI

Foglio: 7 - Formato di foglio: A4 (210x297) - Fatto di scala: 1:100

REGOLARIO
1/19 1988 287



MINISTERO DELLE FINANZE
DIPARTIMENTO DEL TERRITORIO

CATASTO EDILIZIO URBANO (RDL 13-4-1939, n. 852)

MOD. BN (CEU)

LIRE
300

Planimetria di u.i.v. in Comune di ALBANO LAZIALE..... via PIETRO MASCAGNI..... civ. SNC

AREA URBANA DI MQ. 210,00
Pianta piano terra

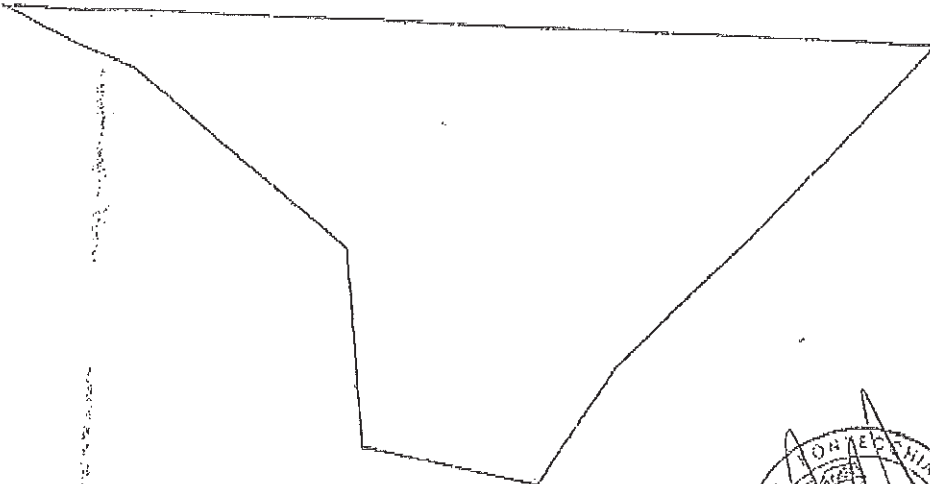

A CONFINE IACP

A DISTACCO VIA PIETRO MASCAGNI

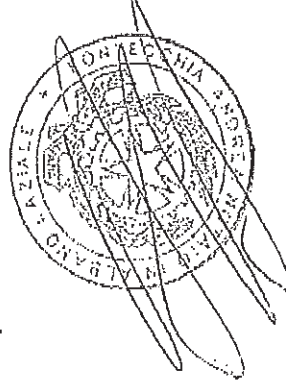

Roberto Davis Tripoli
Antonio Piccoli

ORIENTAMENTO

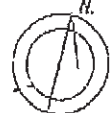

SCALA DI 1:200

Chiarazione di NC
Annulla di variazione
Identificativi catastali:
7
1932 sub. 7

Compilata dal GEOMETRA
MATTOGNO AUGUSTO
iscritto all'albo dei GEOMETRI
della provincia di ROMA
data 20/12/2001 Firma *Mattoigno*

RISERVATO ALL'UFFICIO