

Completata da:
Melfi Alessandro
Iscritto all'albo:
Ingegneri
Prov. **Alessandria** N. 2288

Identificativi Catastali:
Sezione: **36**
Foglio: **5014**
Particella: **1014**
Subalterno: **10**

Dichiarazione protocollo n. AL0001360 del 09/01/2024
Comune di **Casale Monferrato**
Via **Camillo Benso Conte Di Cavour** civ. **61**

Agenzia delle Entrate
CATASTO FABBRICATI
Ufficio provinciale di
Alessandria

Scala 1: 500
Piantina
Sch. 1

Ultima planimetria in atti

Data: 01/02/2024 n. T349857 - Richiedente: DNDCHR72H70B885S
Totale schede: 1 Formato di acquisizione: A3(297x420) - Formato stampa richiesto: A4(210x297)

PIANO PRIMO SOTTOSTRADA

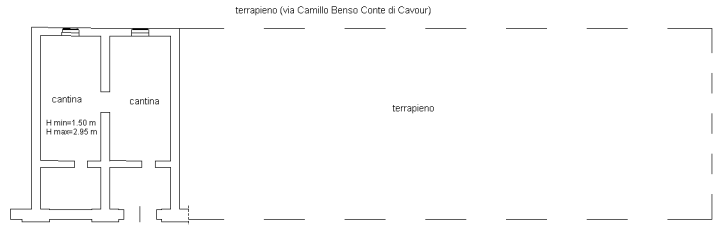

PIANO TERRA

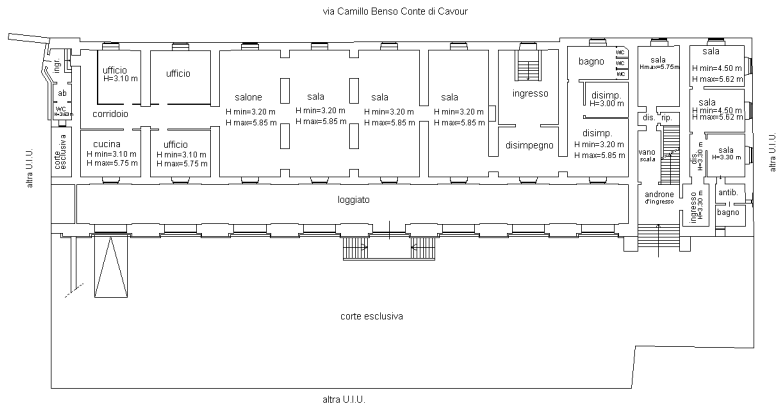

PIANO PRIMO

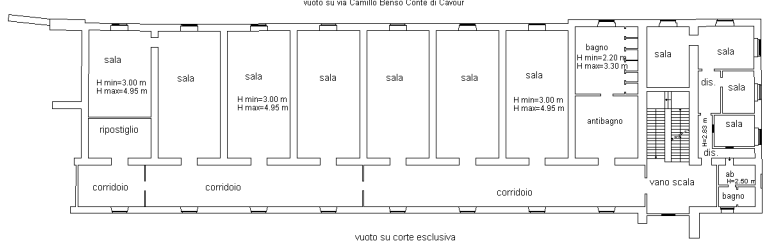

PIANO SECONDO

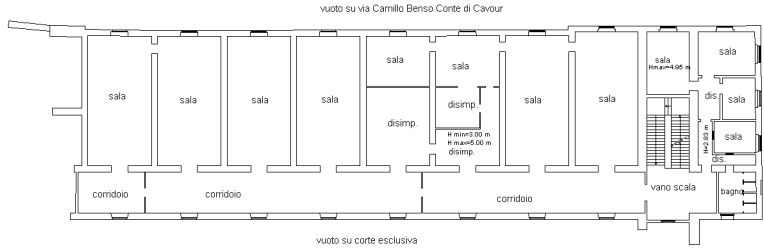

PIANO TERZO (sottotetto)

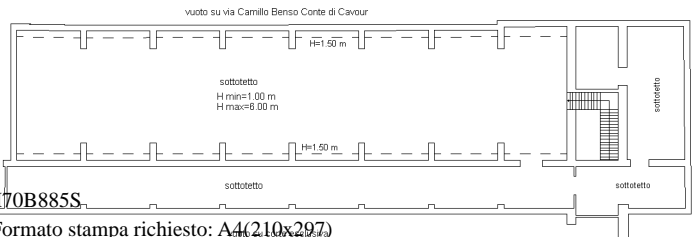

Catasto dei Fabbricati - Situazione al 01/02/2024 - Comune di CASALE MONFERRATO(B885) - < Foglio 36 - Particella 5014 - Subalterno 10 >
VIA CAMILLO BENSO CONTE DI CAVOUR n. 61 Piano S1-T - 1-2 - 3

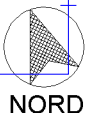

Agenzia delle Entrate
CATASTO FABBRICATI
Ufficio provinciale di
Alessandria

Dichiarazione protocollo n. AL0101908 del 29/12/2023
Comune di **Casale Monferrato**
Via Camillo Benso Conte Di Cavour civ. **61**

Identificativi Catastali:
Sezione: **36**
Foglio: **5202**
Particella: **1**
Subalterno: **1**

Compiata da:
Melfi Alessandro
Iscritto all'albo:
Ingegneri
Prov. **Alessandria** N. **2288**

Planimetria
Scala 1: 200

Ultima planimetria in atti

PIANO TERRA

