

**MINISTERO DELLE FINANZE**  
**DIREZIONE GENERALE DEL CATASTO E DEI SERVIZI TECNICI ERARIALI**  
**NUOVO CATASTO EDILIZIO URBANO**  
(D. DECRETI-L. 11 APRILE 1976, N. 463)  
 Planimetria dell'immobile situato nel Comune di CORREGGIO  
 Ditta **GORRADI, DE LUCCIANO, E. CORRADO & C.**  
 Via **DELLA REPUBBLICA**  
 Allegata alla dichiarazione presentata all'Ufficio Tecnico Erariale di **TECCIO EMILIA**

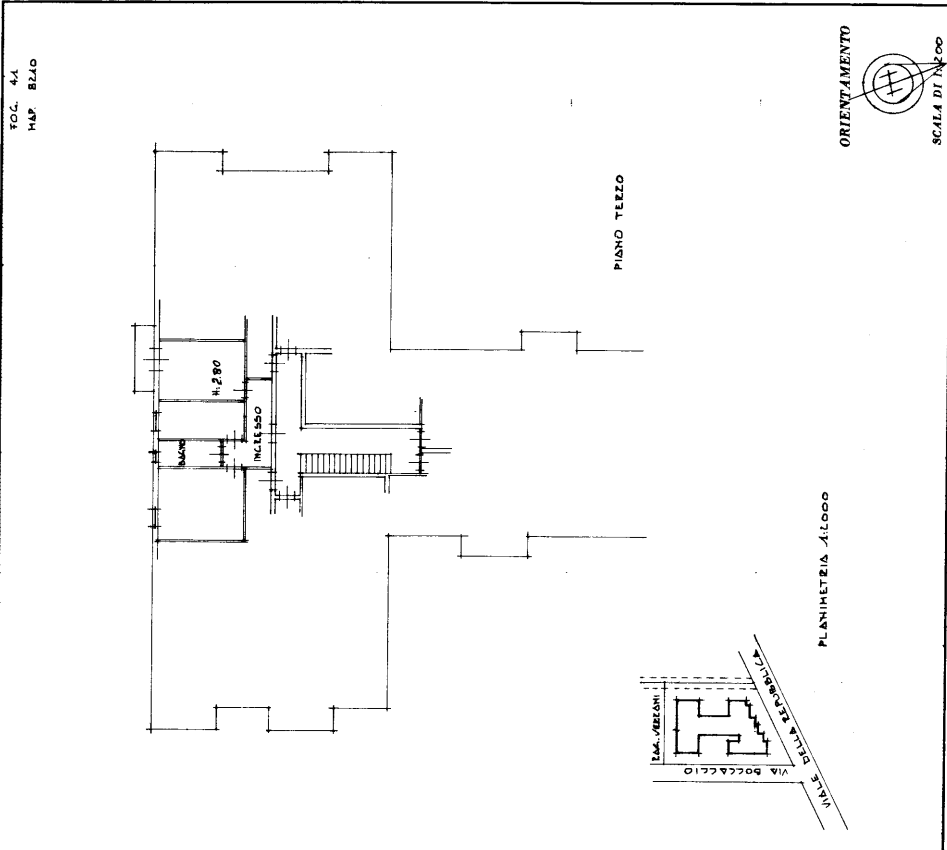

Compilata dal **GEOM. GIOVANNI LACOSSE**  
 della Provincia di **RE**  
 data **20-12-78**  
 Firma: *[Signature]*

**SPAZIO RISERVATO PER LE ANNOTAZIONI D'UFFICIO**  
**2011.876**  
 DATA **3/7**  
 PROT. N° **16274**  
**4/35**

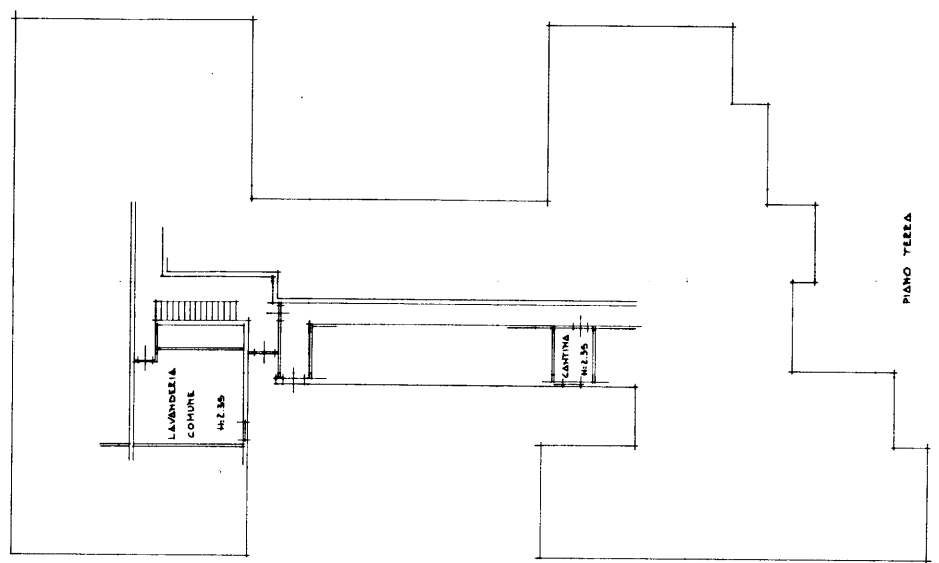

**2011.876**  
**16274**

Ultima planimetria in atti