

MODULARIO  
n. mod. 487



MINISTERO DELLE FINANZE  
DIREZIONE GENERALE DEL CATASTO E DEI SERVIZI TECNICI ERARIALI

Lire  
50

# 2 NUOVO CATASTO EDILIZIO URBANO

(R. DECRETO-LEGGE 13 APRILE 1968, N. 659)

Via SOLOMBRINI

Planimetria dell'immobile situato nel Comune di FORLÌ  
Ditta "IMPERIA EDILE CIVILTÀ C. dei F.lli SAUTE e DOLIO CIVIL"  
Allegata alla dichiarazione presentata all'Ufficio Tecnico Erariale di FORLÌ

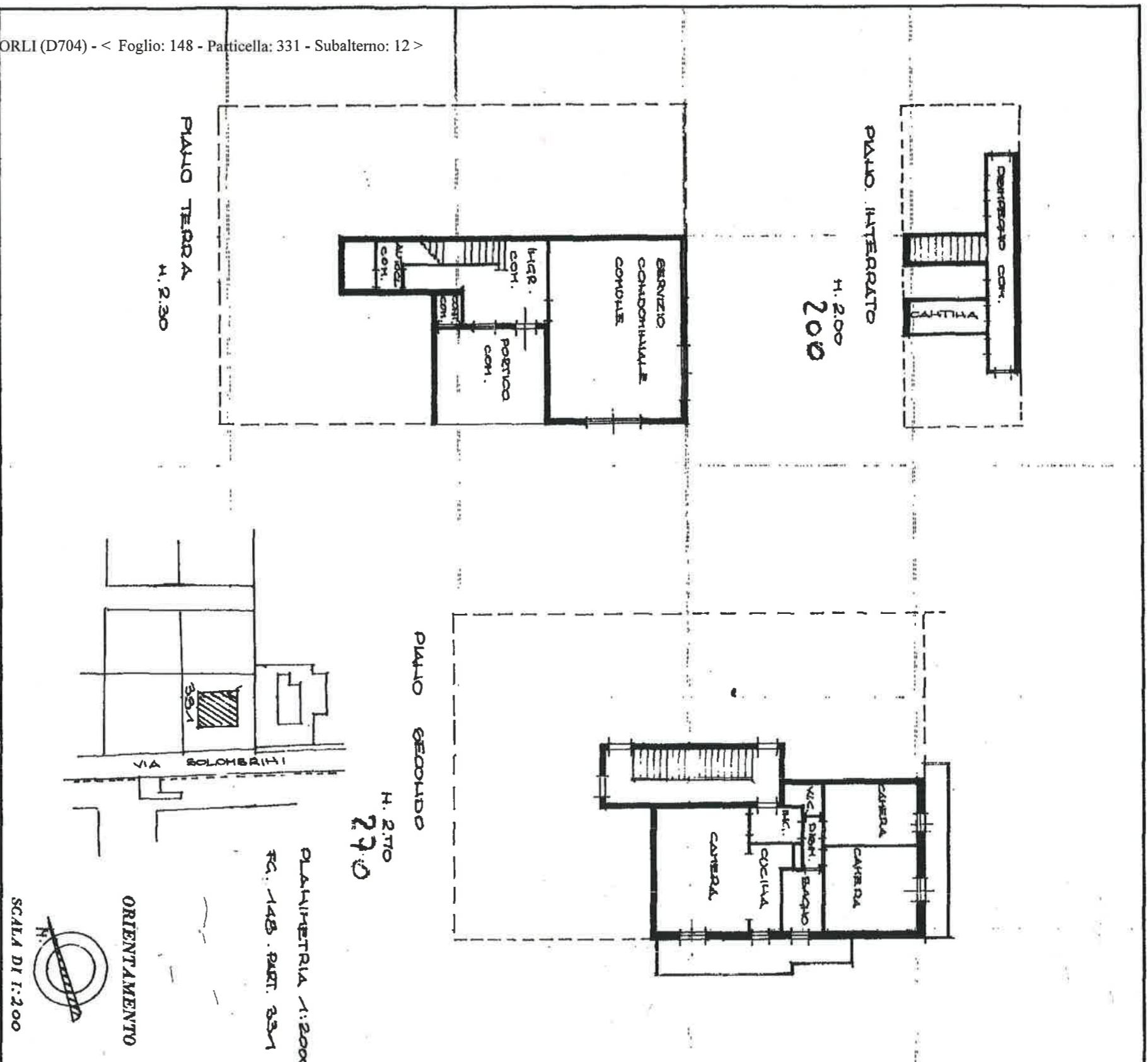

Comune di FORLÌ (D704) - < Foglio: 148 - Particella: 331 - Subalterno: 12 >  
LEUCADIO SOLOMBRINI piano: S1

SPAZIO RISERVATO PER LE ANNOTAZIONI D'UFFICIO	
DATA	11 MAR 1982
PROG. N°	945

Completata dal **GEOMETRA**  
(Titolo, nome e cognome ed iscrizione)  
**PIER SAUTE FABBR**  
Iscritto all'Albo dei **GEOMETRI**  
della Provincia di **FORLÌ**  
DATA **14 Dicembre 1981**  
Firma: **FABBR**

MODULARIO  
[ n.° reg. n.° 497 ]

MINISTERO DELLE FINANZE

DIREZIONE GENERALE DEL CATASTO E DEI SERVIZI TECNICI ERARIALI

# 3 NUOVO CATASTO EDILIZIO URBANO

Mod. B (Nuovo Catasto Edilizio Urbano)

Lire  
50

(R. DECRETO-LEGGE 12 APRILE 1978, N. 662)

Planimetria dell'immobile situato nel Comune di FORLÌ Via SOLOMBRINI

Ditta IMPRESA EDILE CLIMA S.n.c. dei ELLI SANTE e DOLIO OLINI

Allegata alla dichiarazione presentata all'Ufficio Tecnico Erariale di FORLÌ

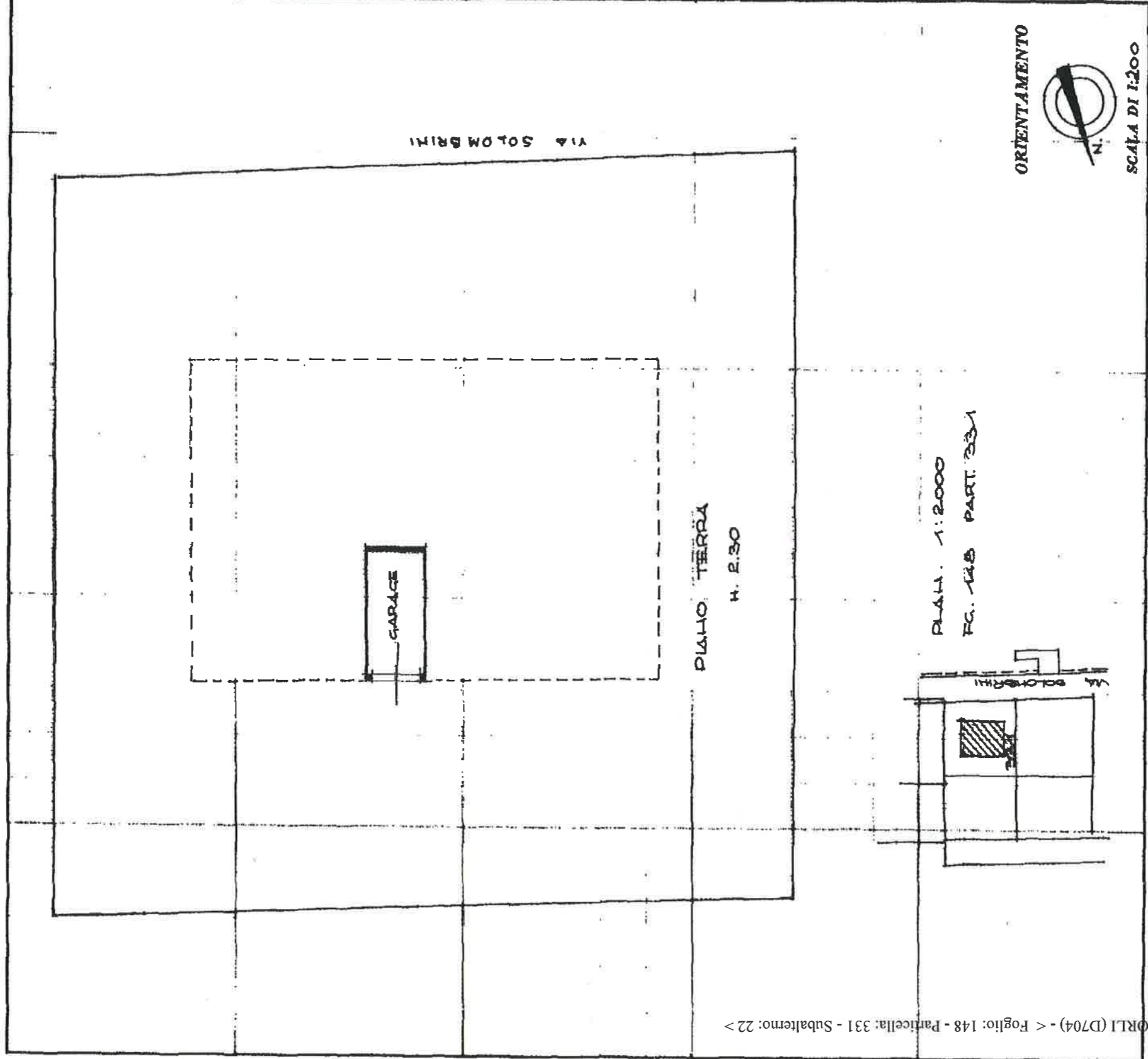

SPAZIO RISERVATO PER LE ANNOTAZIONI D'UFFICIO

DATA 13 MAR. 1982

960

PROT. N.º

4

NUM. CATASTO URBANO	148
Foglio	331
Numero	22
Sub.	

Compilata dal GEOMETRA  
(Titolo, nome e cognome del tecnico)

PIER SANTE FABBRICATI

Iscritto all'Albo dei GEOMETRI

della Provincia di FORLÌ

DATA 13 dicembre 1982

Firma: P. Fabbricati