



MINISTERO DELLE FINANZE
DIREZIONE GENERALE DEL CATASTO E DEI SERVIZI TECNICI ERARIALI

NUOVO CATASTO EDILIZIO URBANO

Planimetria dell'immobile situato nel Comune di Castelfiorentino
Ditta Co.lli. Carducci s.r.l. - Castelfiorentino il 22-9-1976
Allegata alla dichiarazione presentata all'Ufficio Tecnico Erariale di Castelfiorentino - via Carducci n. 10672/508/0

Lire 50

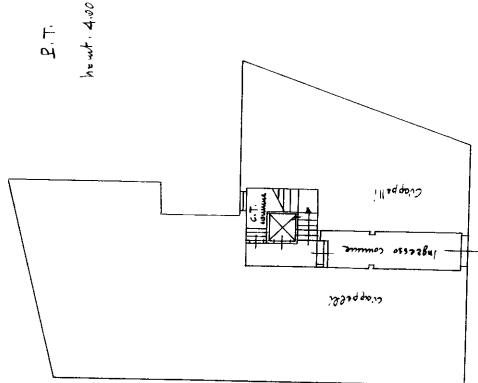

P.T.
h=mt. 4,00

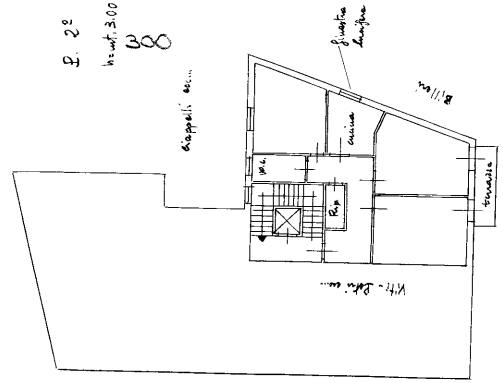

P. 2°
h=mt. 3,00

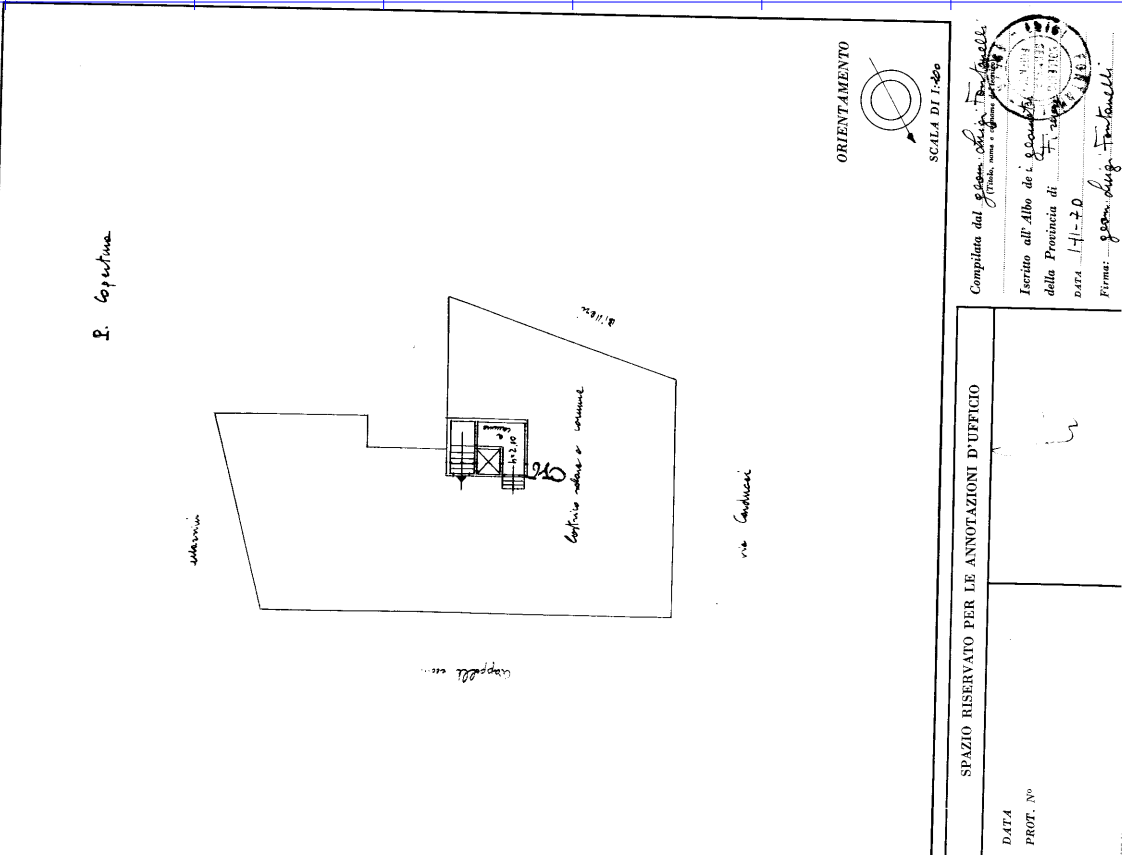

ORIENTAMENTO
SCALA DI 1:400

SPAZIO RISERVATO PER LE ANNOTAZIONI D'UFFICIO

DATA	
PROT. N°	

Completata dal Geom. Arch. Tommaselli
Iscritto all'Albo dei Geometri
della Provincia di Firenze
DATA 1-11-70
Firma: geom. Arch. Tommaselli