



ATTESTATO DI PRESTAZIONE ENERGETICA DEGLI EDIFICI
 CODICE IDENTIFICATIVO: 1323400000419 VALIDO FINO AL: 25/01/2021



DATI GENERALI

Destinazione d'uso

- Residenziale
 Non residenziale

Classificazione D.P.R. 412/93: E.1(1)

Oggetto dell'attestato

- Intero edificio
 Unità immobiliare
 Gruppo di unità immobiliari

Numero di unità immobiliari di cui è composto l'edificio: 1

- Nuova costruzione
 Passaggio di proprietà
 Locazione
 Ristrutturazione importante
 Riqualificazione energetica
 Altro: _____

Dati identificativi

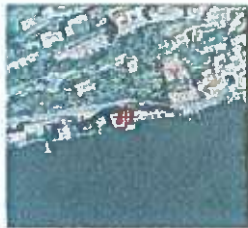

Regione : Lombardia
 Comune : VALSOLDA
 Indirizzo : Via Statale 127
 Piano : P1
 Interno :
 Coordinate GIS : 46,0167 9,0500

Zona climatica : E
 Anno di costruzione : 2016
 Superficie utile riscaldata (m²) : 175.85
 Superficie utile raffrescata (m²) : 0.00
 Volume lordo riscaldato (m³) : 611.04
 Volume lordo raffrescato (m³) : 0.00

Comune catastale	VALSOLDA				Sezione	ALB	Foglio	10	Particella	379
Subalterni	da	709	a	709	da	a	da	a	da	a
Altri subalterni										

Servizi energetici presenti

- Climatizzazione invernale
 Ventilazione meccanica
 Illuminazione
 Climatizzazione estiva
 Prod. acqua calda sanitaria
 Trasporto di persone o cose

PRESTAZIONE ENERGETICA GLOBALE E DEL FABBRICATO

La sezione riporta l'indice di prestazione energetica globale non rinnovabile in funzione del fabbricato e dei servizi energetici presenti, nonché la prestazione energetica del fabbricato, al netto del rendimento degli impianti presenti.

Prestazione energetica del fabbricato

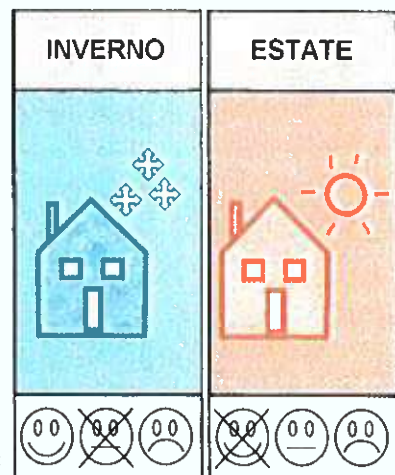

Prestazione energetica globale

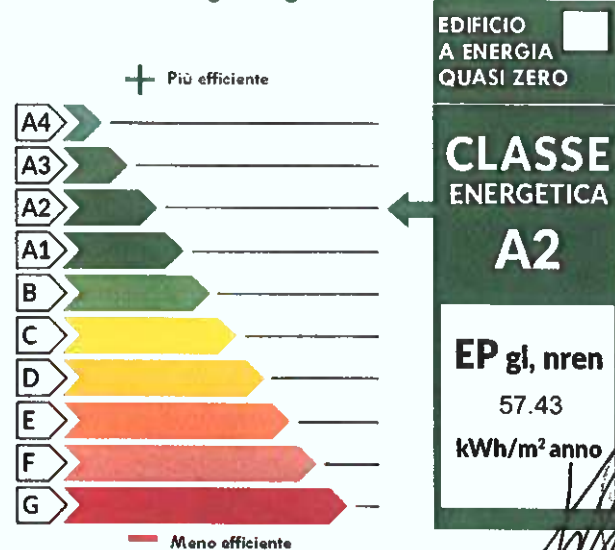

Riferimenti

Gli immobili simili avrebbero in media la seguente classificazione:

Se nuovi:

Se esistenti: