

MOD. ARI 3.7.74.897



MINISTERO DELLE FINANZE
DIPARTIMENTO DEL TERRITORIO

CATASTO EDILIZIO URBANO (RDL 13-4-1939, n. 652)

Planimetria di u.l.u. in Comune di FOSSOMBRONE via L. MONTI, MONTE, CELSO

CIV

MOD. BM (CEU)

LIRE 200

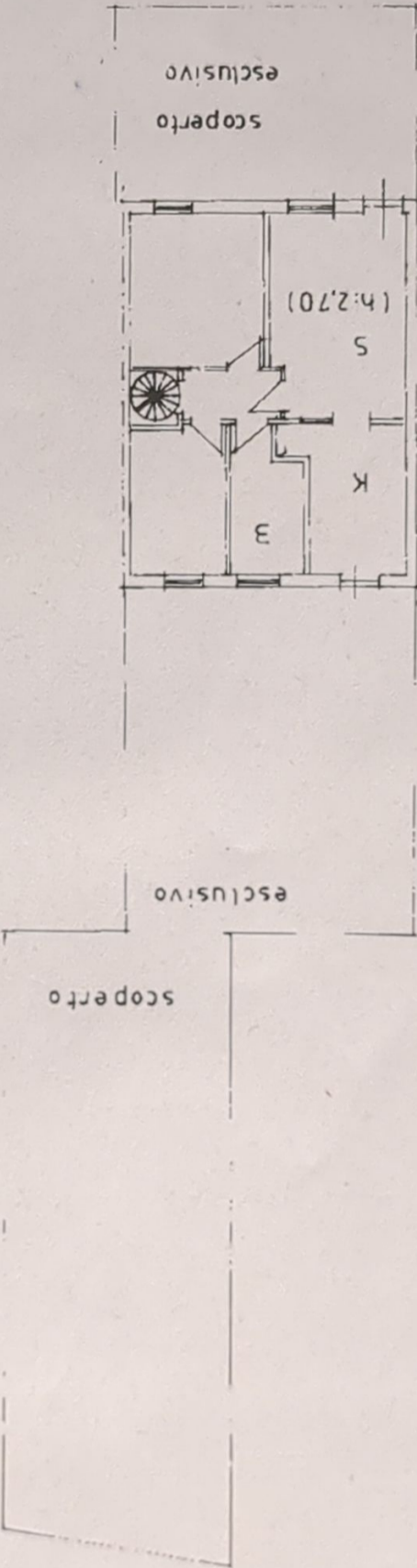

ORIENTAMENTO

SCALA DI 1:100

RISERVATO ALL'UFFICIO

PROT. C.00620



Compilata dal
geometra
PROELLI MONICA
(Titolo cognome e nome)

Dichiarazione di N.C.
Denuncia di variazione
Ultima planimetria in atti

Scritto all'albo de
geometre
PROELLI MONICA
C.S.S.G.N.E.61M.221045C
Richiedente: CSSGNE61M221045C

Firma Monica
data 11/05/98

Data presentazione: 26/05/1998 - Data: 30/07/2024 - n. T147259 - Richiedente: CSSGNE61M221045C
Formato di acquisizione: A4 (210x297) stampato
n. 1020
Totale schede: 1

Ufficio del Catastro - Situazione di Fossombrone (D749) - < Foglio 22 - Particella 1020 - Subalterno 5 >
VIA MONTI, CELSO n. 9 Piano S1-T

MODULARIO
27/1 497



MINISTERO DELLE FINANZE
DIPARTIMENTO DEL TERRITORIO
CATASTO EDILIZIO URBANO (RDL 13-4-1939, n. 652)

200

Planimetria di u.i.u. in Comune di FOSSOMBRONE via Loc. MONTE CELSO CIV.

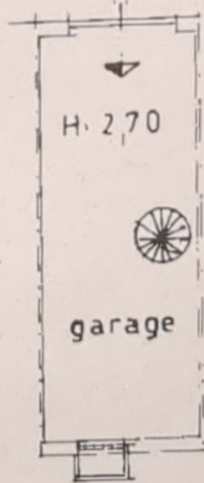

PIANO PRIMO SOTTOSTRADA

ORIENTAMENTO



SCALA DI 1:

RISERVATO ALL'UFFICIO

PROT. C00670/98

26.5.98

Dichiarazione di N.C.
Denuncia di variazione

Compilata dal geometra
(Titolo, cognome e nome)
PROFILI MONICA

Iscritto all'albo de geometri
n. 1562
della provincia di ...
data 11/05/98 Firma Monica Profili

Ultima planimetria in atti
Data presentazione 26/05/1998 - Data: 30/07/2024 - n. T148504 - Richiedente: CSSGNE61M22I045C
Totale schede: 22 Formato di acquisizione: A4(210x297) - Formato stampa richiesto: A4(210x297)

upaw 01
Catasto dei fabbricati - Situazione al 30/07/2024 - Comune di FOSSOMBRONE(D749) - < Foglio 22 - Particella 1020 - Subalterno 15 >
A MONTE CELSO n. 9 Piano SI