

N.	descrizione	spessore
A	isolante termico a cappotto e rasatura	cm 10
B	intonaco rustico	cm 2
C	mattonone tipo svizzero sp. cm 18	cm 18
D	pannello in eracilit	cm 2
E	pannello isolante fibra di legno	cm 3
F	laterizio	cm 6
G	lastra in cartongesso	cm 1.3
H	aria e struttura	cm 7.5
I	doppia lastra in cartongesso	cm 2.6

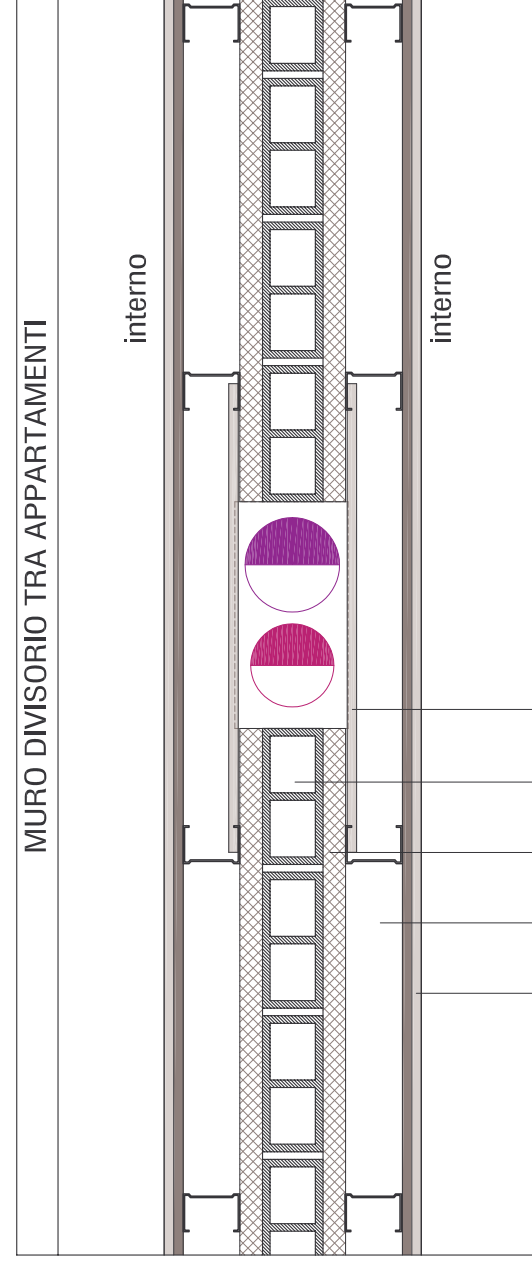

N.	descrizione	spessore
A	doppia lastra in cartongesso (ev. fiberock)	cm 2.6
B	aria/lana di roccia + struttura	cm 7.5
C	pannello isolante fibra di legno	cm 3
D	blocco cavo in cis	cm 8
E	lastra in cartongesso (ev. fiberock)	cm 1.3

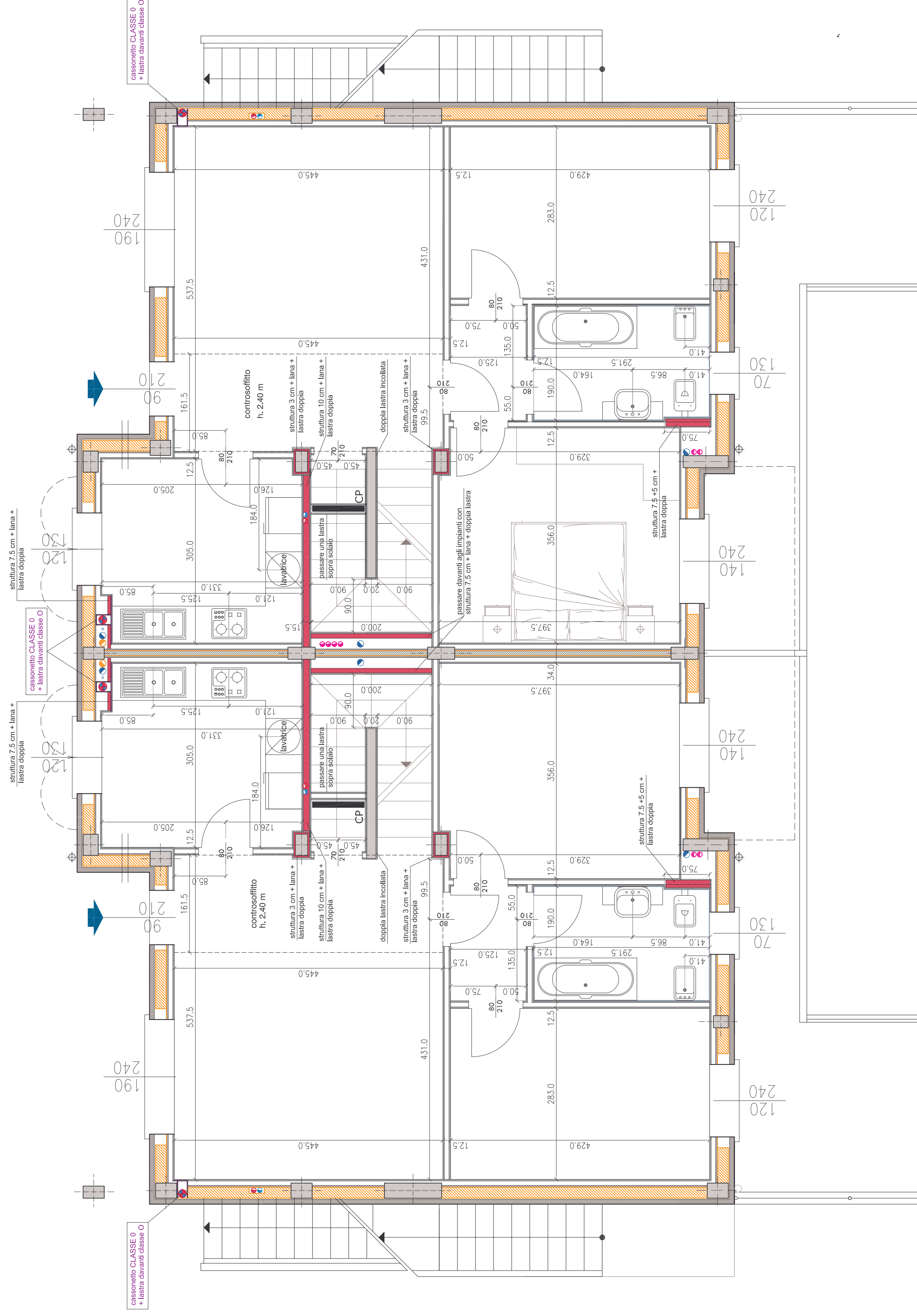

DISEGNO RIF.		DISEGNI DI RIFERIMENTO		TITOLO DISEGNO	
1	30.04.09	aggiornamento cassonetto lavastoviglie classe 0	UT Conservate		
0	16.10.08	prima emissione	UT Conservate		
REV.	DATA	SCOPO	DISEGNATO	CONTROLLATO	APPROVATO
VERIFICA CARIM					
PROPRIETARIO:			IMPRESA DI COSTRUZIONI:		
Carim S.p.A. COMO - Via Pasquale Paoli n. 1			Carboncini & C. S.p.A. LOMAZZO (CO) - Via Sempione n. 4		
APPROVATO PER COSTRUZIONE: Comit. UNICO TERZI			Dati:		
PROGETTISTA e D.L. architettonico			COMMESSA n. OL 007		
Dott. Arch. Imbasciati Umberto v.le Libertà 22/A - 21051 Arcisate (VA) Ordine Arch. prov. di Varese n. 885			CODICE PROG. OL 007		
PROGETTISTA e D.L. strutturale			DISEGNO:		
Dott. Ing. Simoni Pietro Marco v.le Roncati 39/A - 21022 Besenzone (VA) Ordine Ing. prov. di Varese n. 1980			OL 007 - ct - 010		
PROGETTISTA Impianti			SCALA: 1:50		
PROGETTO DEFINITIVO:			Comune di Fenegrò - PL via Lario		
TITOLO DELLA TAVOLA: QUADRIFAMILIARI tracciamento tavolati piano terra					