

**Agenzia del Territorio
CATASTO FABBRICATI
Ufficio Provinciale di
Roma**

Dichiarazione protocollo n. RM0596705 del 28/05/2012

Planimetria di u.i.u. in Comune di Roma

Via Pier Leone Ghezzi (fiumicino)

civ. SNC

Identificativi Catastali:

Sezione:

Foglio: 311

Particella: 801

Subalterno: 163

Compilata da:

Pisa Fabrizio

Iscritto all'albo:

Geometri

Prov. Roma

N. 7348

Scheda n. 1

Scala 1:100

POSTO AUTO
PIANO S1
N.2C EDIFICIO C

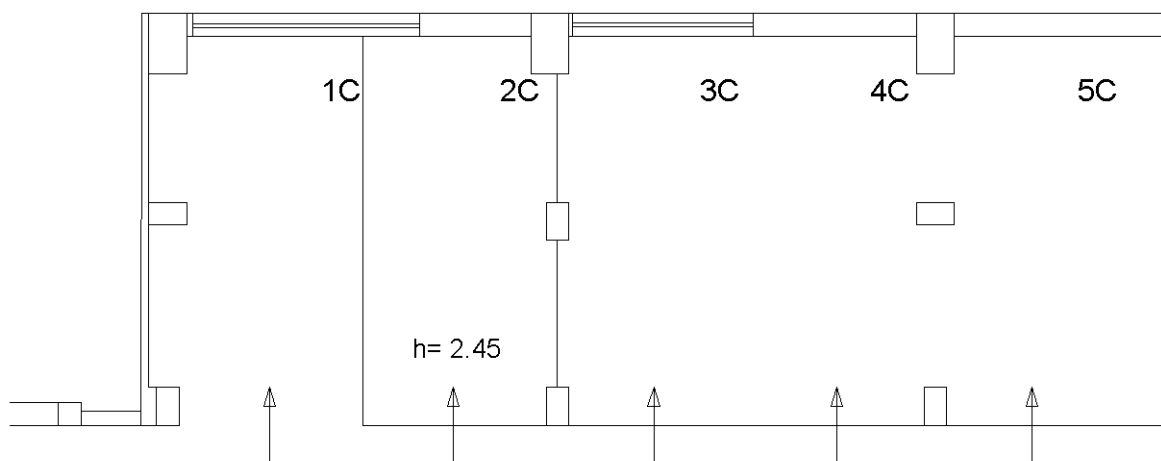

spazio di manovra

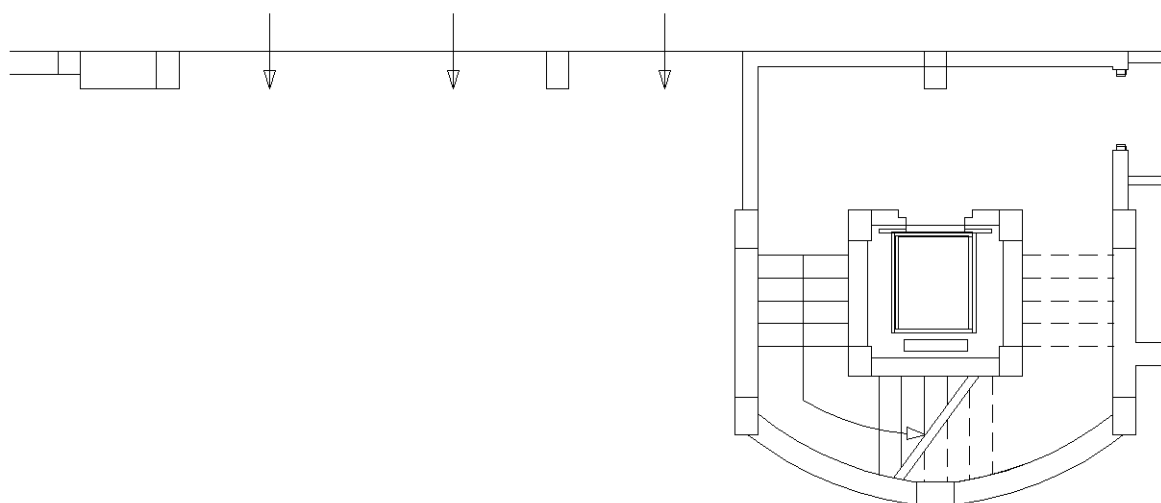

PIANO S1

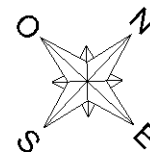

Ultima planimetria in atti

Catasto dei Fabbricati - Situazione al 05/10/2020 - Comune di FIUMICINO (M297) - < Foglio: 311 - Particella: 801 - Subalterno: 163 >
VIA PIER LEONE GHEZZI n. 27 piano: S1 interno: 2C lotto: C1 edificio: C;

**Agenzia del Territorio
CATASTO FABBRICATI
Ufficio Provinciale di
Roma**

Dichiarazione protocollo n. RM0596705 del 28/05/2012

Planimetria di u.i.u. in Comune di Roma

Via Pier Leone Ghezzi (fiumicino)

civ. SNC

Identificativi Catastali:

Sezione:

Foglio: 311

Particella: 801

Subalterno: 164

Compilata da:

Pisa Fabrizio

Iscritto all'albo:

Geometri

Prov. Roma

N. 7348

Scheda n. 1

Scala 1:100

POSTO AUTO
PIANO S1
N.3C EDIFICIO C

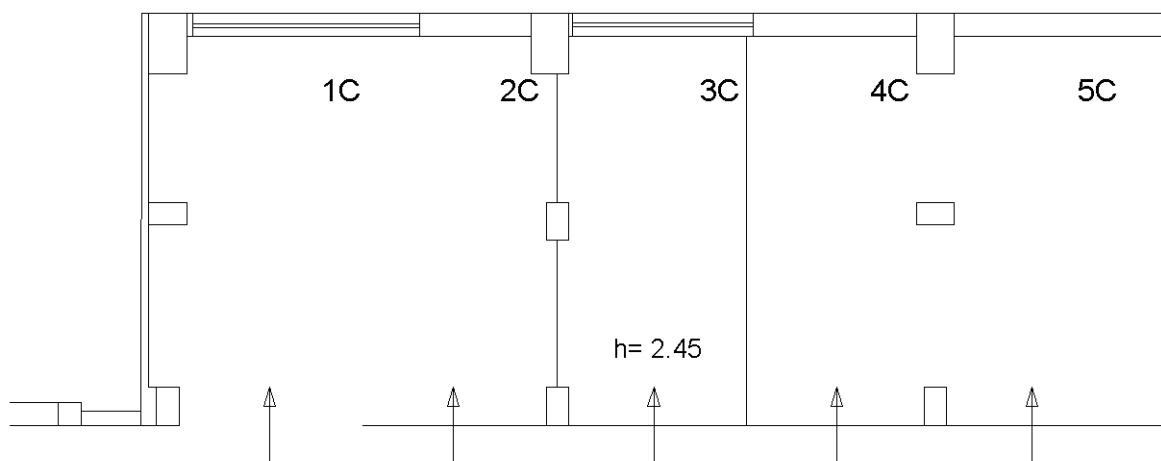

spazio di manovra

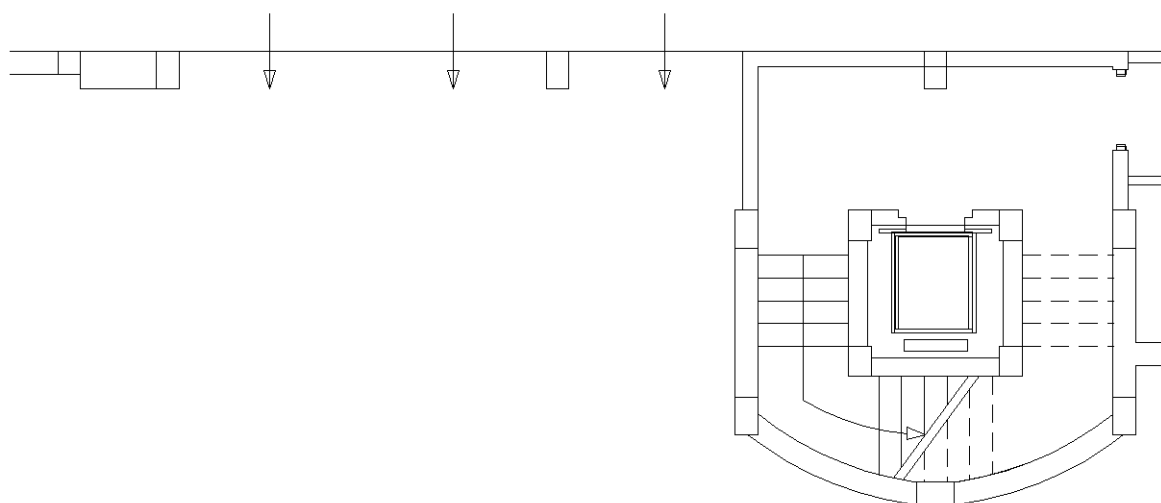

PIANO S1

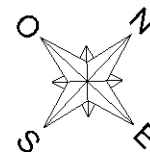

Ultima planimetria in atti

Catasto dei Fabbricati - Situazione al 05/10/2020 - Comune di FIUMICINO (M297) - < Foglio: 311 - Particella: 801 - Subalterno: 164 >
VIA PIER LEONE GHEZZI n. 27 piano: S1 interno: 3C lotto: C1 edificio: C;

**Agenzia del Territorio
CATASTO FABBRICATI
Ufficio Provinciale di
Roma**

Dichiarazione protocollo n. RM0596705 del 28/05/2012

Planimetria di u.i.u. in Comune di Roma

Via Pier Leone Ghezzi (fiumicino)

civ. SNC

Identificativi Catastali:

Sezione:

Foglio: 311

Particella: 801

Subalterno: 82

Compilata da:
Pisa Fabrizio

Iscritto all'albo:
Geometri

Prov. Roma

N. 7348

Scheda n. 1

Scala 1:100

**ABITAZIONE
PIANO TERRA E S1
INT.3 EDIFICIO C**

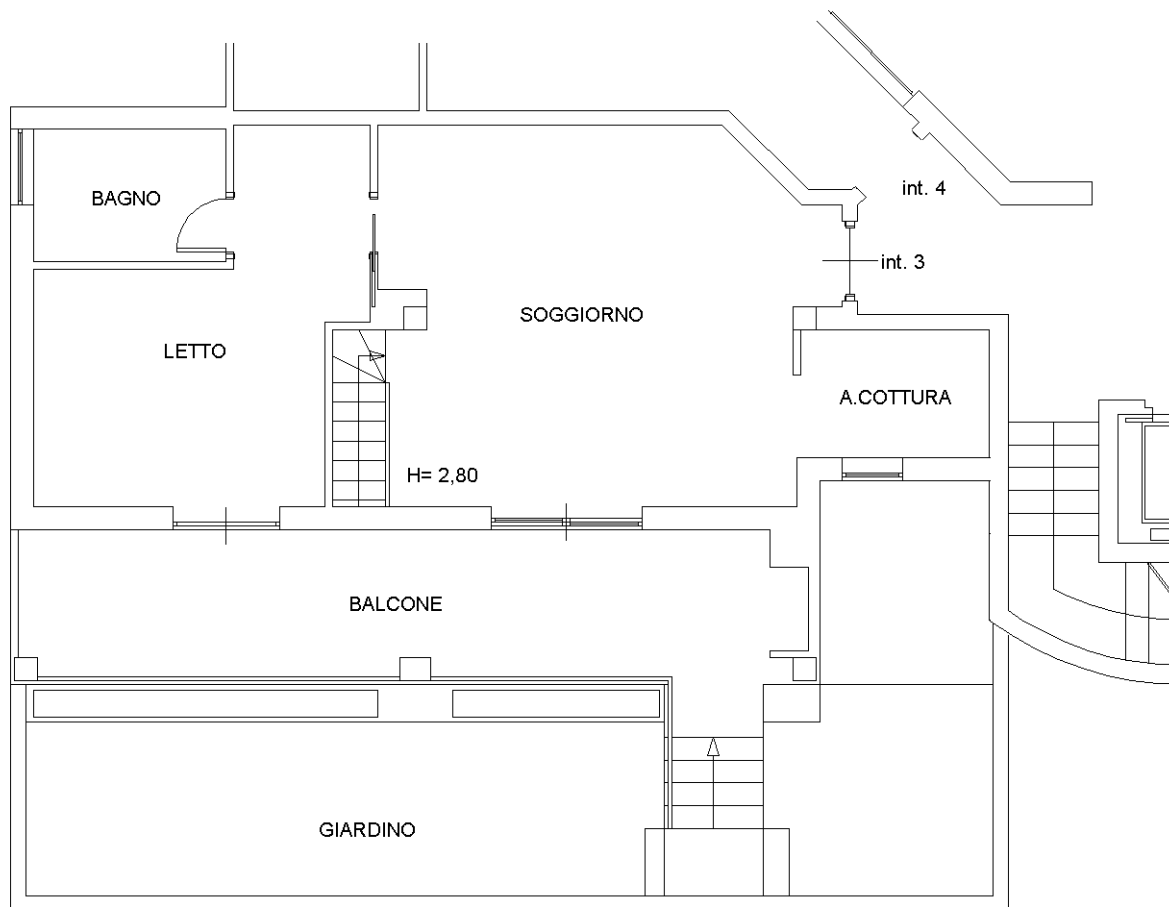

PIANO TERRA

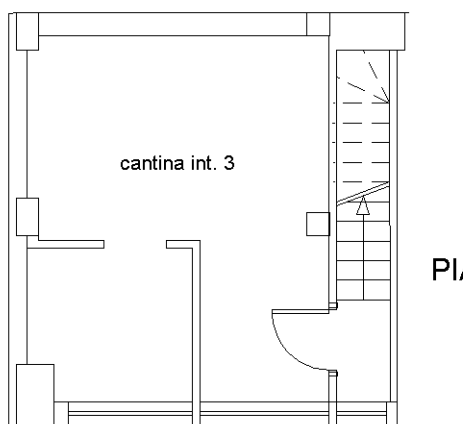

PIANO S1

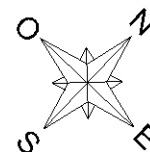

Ultima planimetria in atti

Catasto dei Fabbricati - Situazione al 05/10/2020 - Comune di FIUMICINO (M297) - < Foglio: 311 - Particella: 801 - Subalterno: 82 >
VIA PIER LEONE GHEZZI n. 29, VIA FERDINANDO FUGA SNC civ. SNC interno: 3 lotto: C1 edificio: C;