

COPERTURA - Progetto

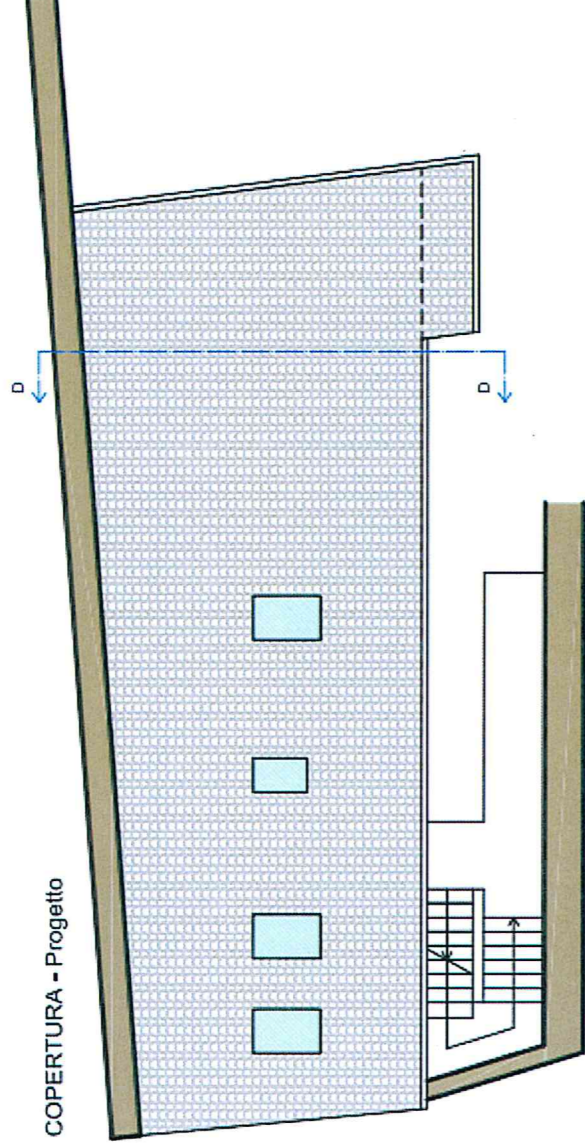

PIANO PRIMO - Progetto

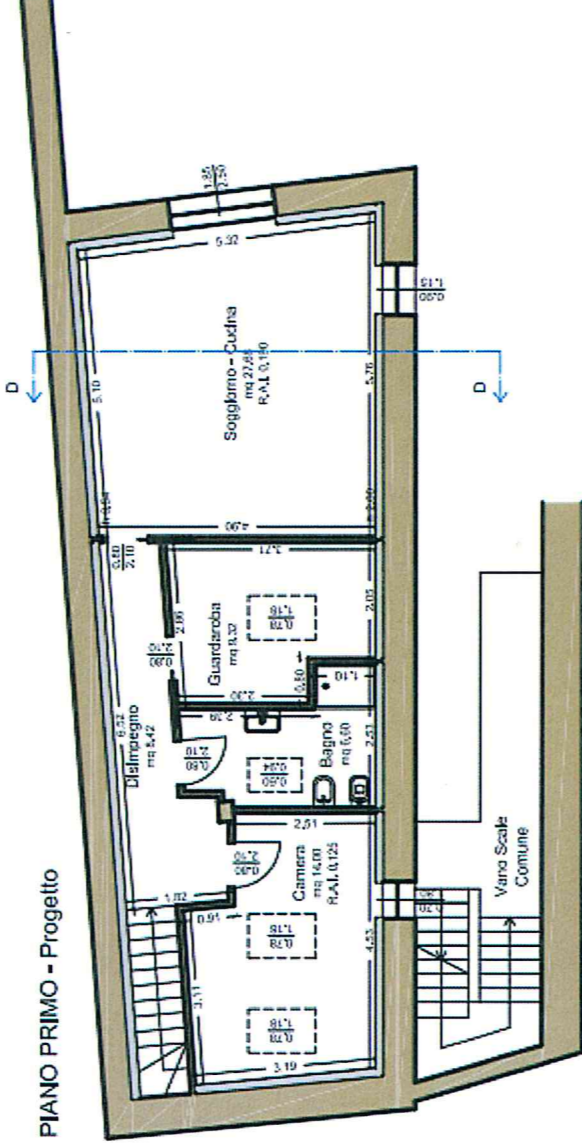

PIANO TERRA - Progetto

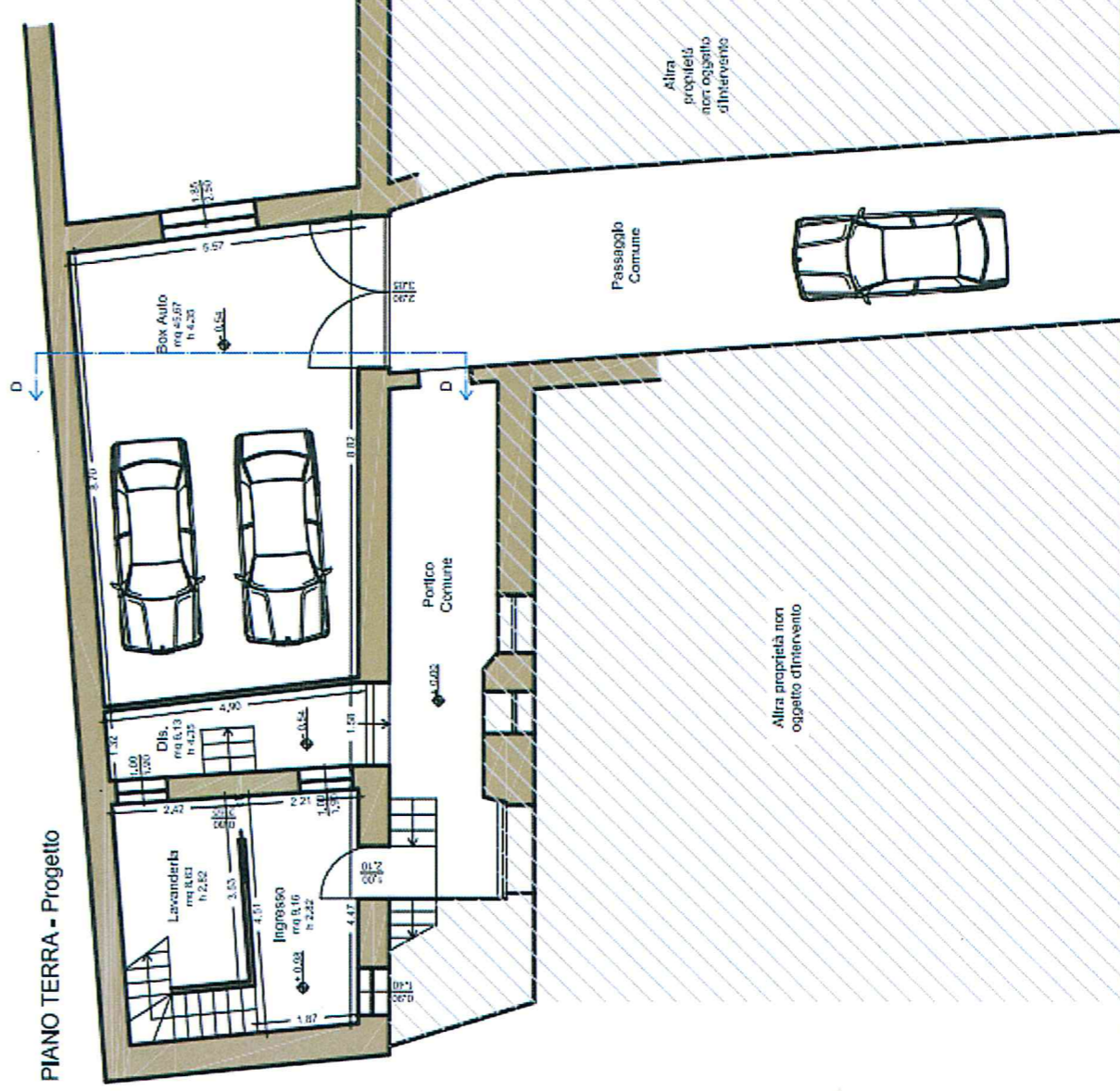

PIANO PRIMO - Progetto

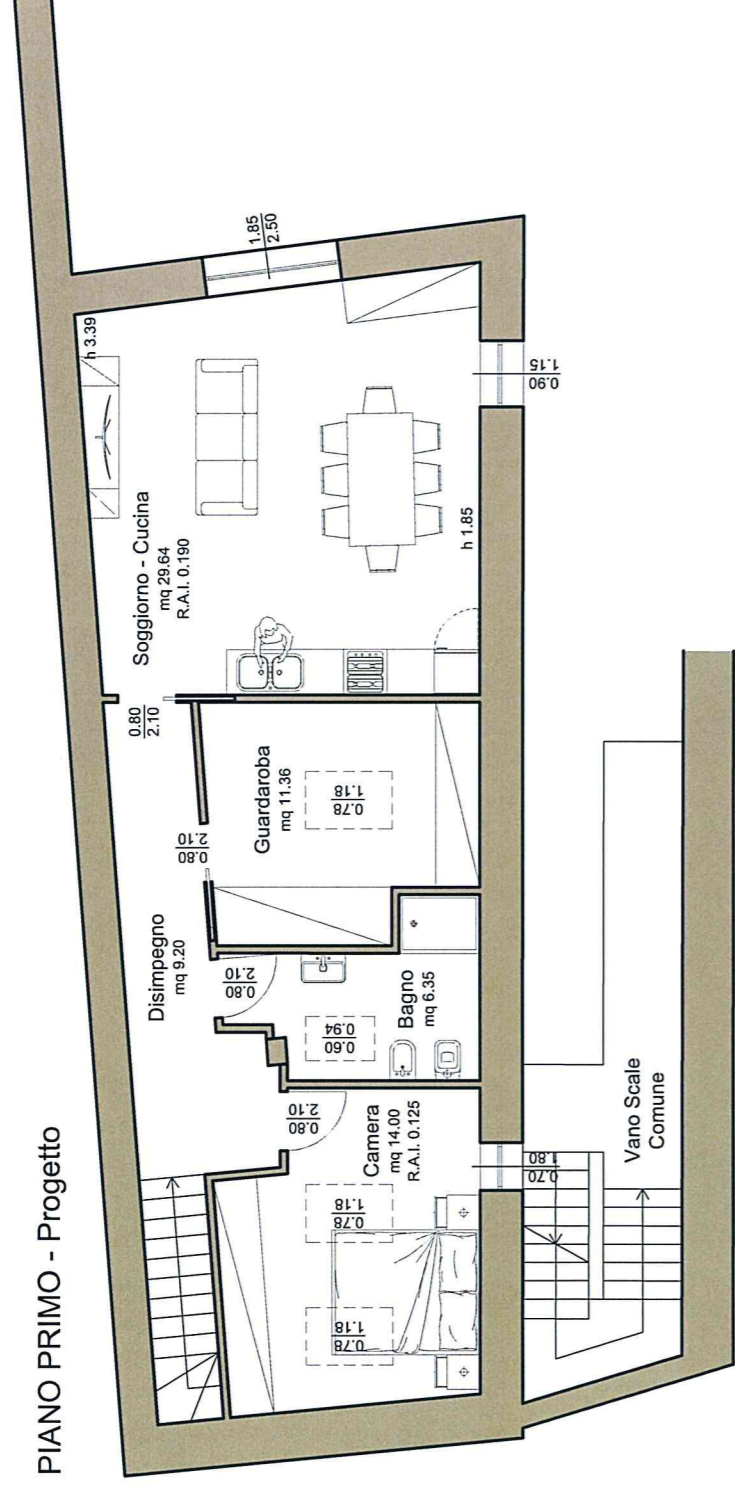

PIANO TERRA - Progetto

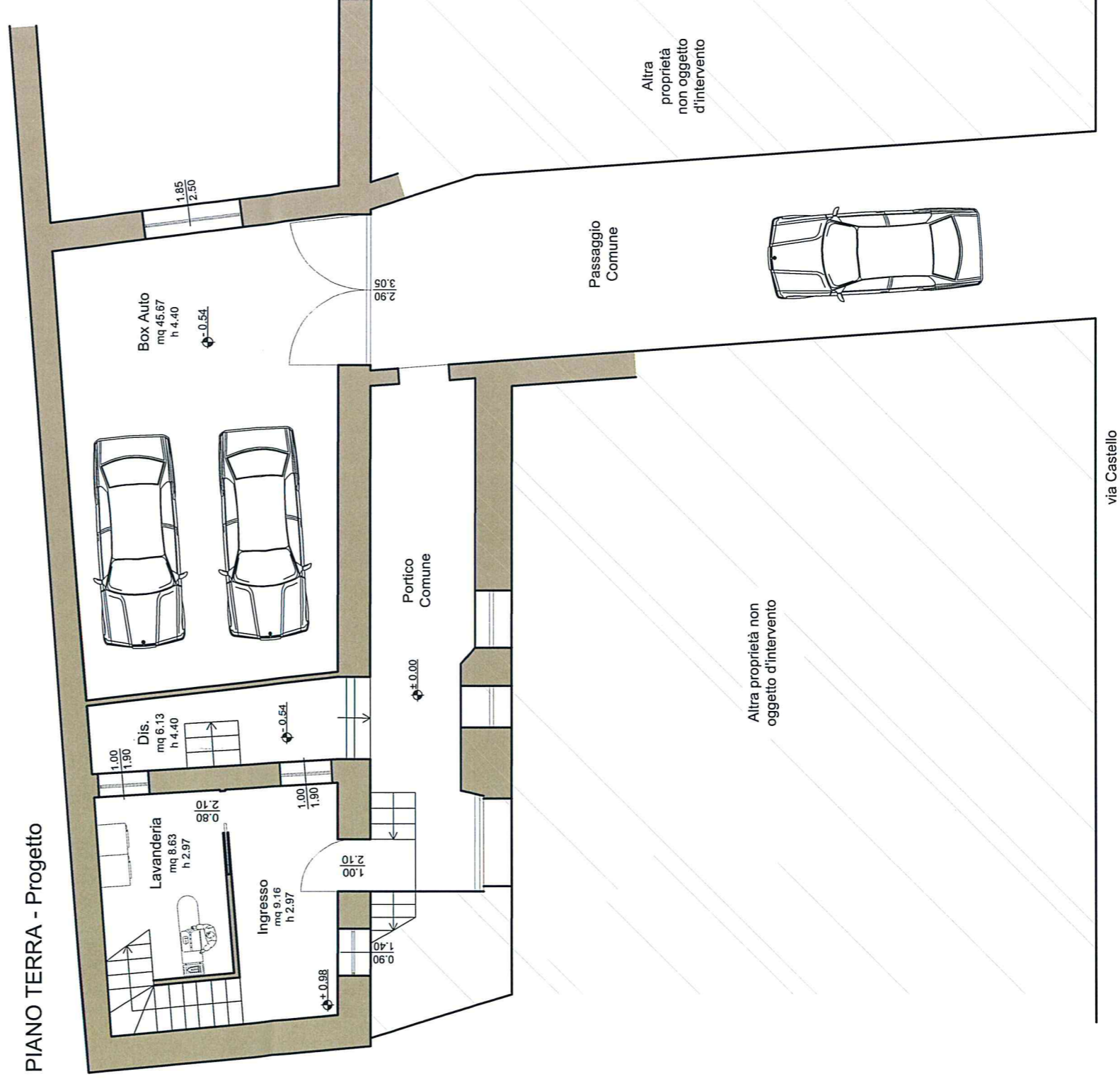

Prospetto Ovest - Stato di fatto

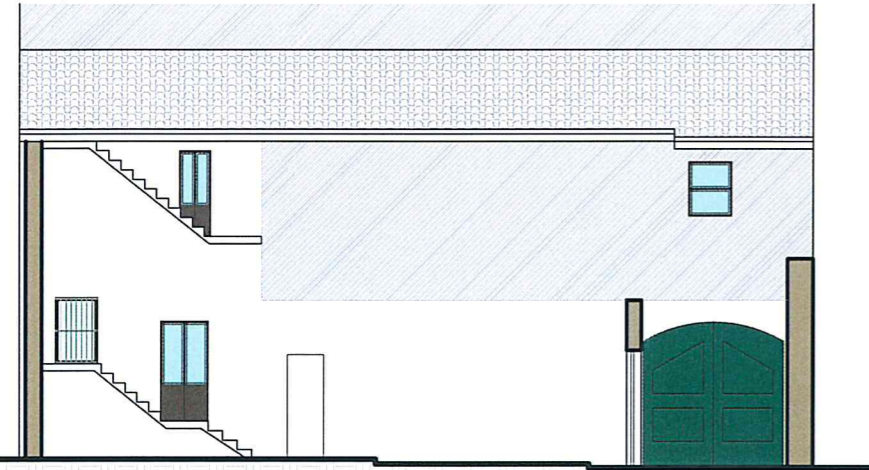

Prospetto Ovest - Confronto

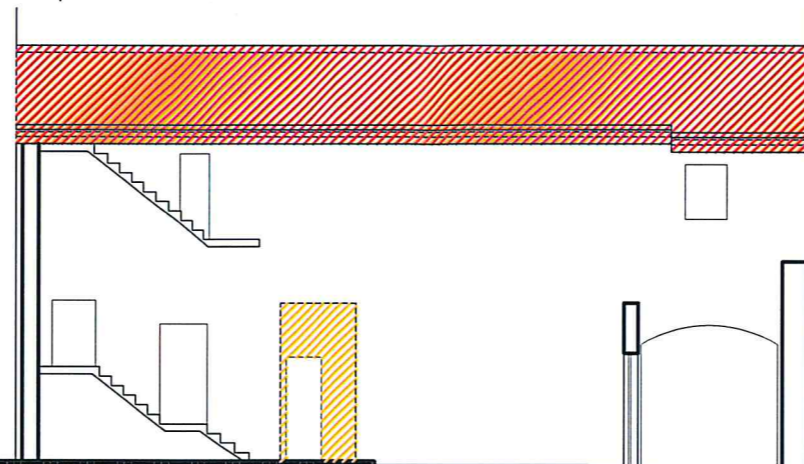

Prospetto Ovest - Progetto

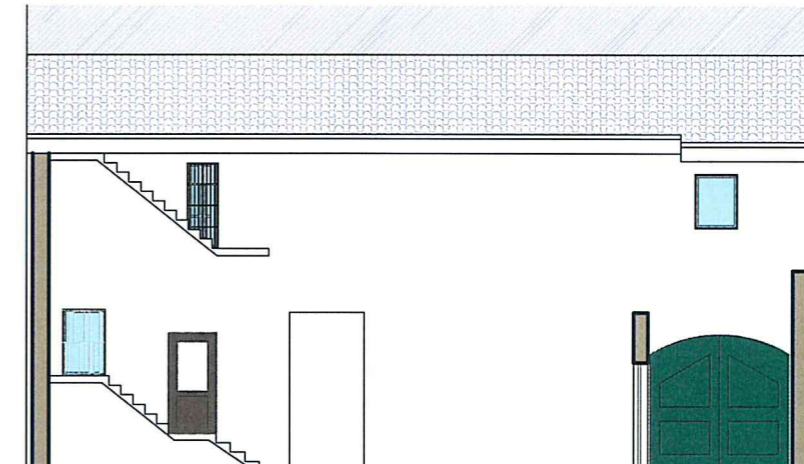

Sezione AA - Stato di fatto



Sezione AA - Confronto



Sezione AA - Progetto

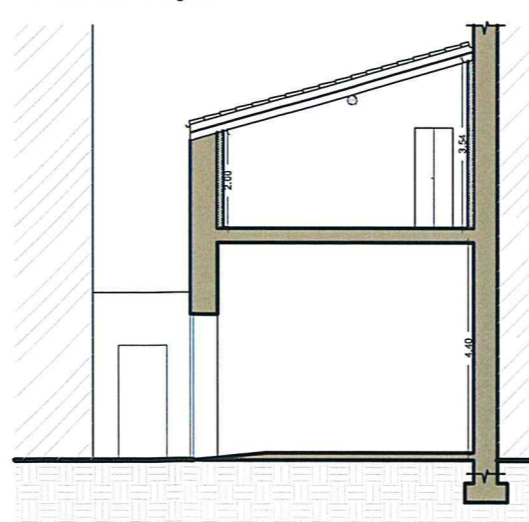

N°:	Oggetto della revisione:	Data:	Disegnato:	Approvato:
-----	--------------------------	-------	------------	------------

Località: **Comune di Rovato** **Provincia di Brescia**

Committente: **BERTOZZI GIUSEPPE**

Progetto: **PROPOSTA PROGETTUALE**
Immobile sito in VIA CASTELLO, 20

N°: **02**

Oggetto tavola: **PROSPETTO e SEZIONE: STATO DI FATTO, CONFRONTO e PROGETTO**

Scala: **1:100**
 Data: **Agosto 2022**
 Disegnato da: **05**

ACRO STUDIO arch. stefano capretti
 architettura - consulenza - ricerca - organizzazione geom. luca delorenzi
 via roncadelle, 58 - 25030 Castel Mella (BS) arch. giuseppe milanesi
 tel: 0302780783 - fax: 0302580581

Timbro e firma:
 Geom. **LUCA DELORENZI**
 iscritto all'Albo dei Geometri
 della Provincia di Brescia
 al n. 4513

Documento informatico firmato digitalmente ai sensi di Legge, il quale sostituisce il documento cartaceo e firma autografa