

**Agenzia delle Entrate**  
**CATASTO FABBRICATI**  
Ufficio Provinciale di  
**Genova**

Dichiarazione protocollo n. GE0064977 del 05/05/2023

Comune di Genova - Genova

Via Eleonora Duse

civ. 76

Identificativi Catastali:

Sezione: GEB

Foglio: 54

Particella: 260

Subalterno: 35

Compilata da:

De Stefani Massimiliano

Iscritto all'albo:  
Ingegneri

Prov. Genova

N. 9082A

Planimetria

Scheda n. 1

Scala 1:200

PIANO TERZO

Interno 22 - H: 3.10 mt

ALLEGATO "B" "AL  
N. 14877 DI RACCOLTA

DISTACCO

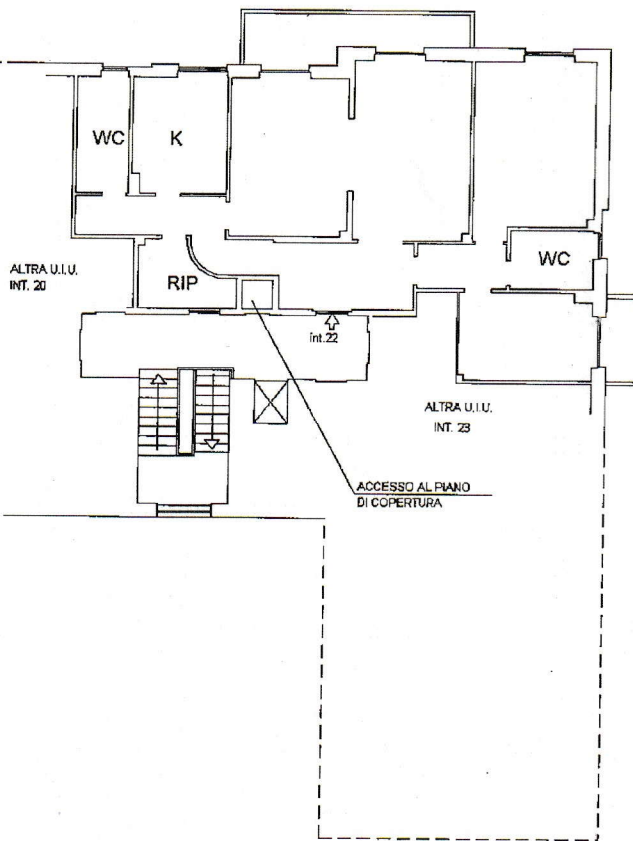

DISTACCO

VIA ELEONORA DUSE

*[Handwritten signatures]*



ORIENTAMENTO

Ultima planimetria in atti

Data: 08/05/2023 - n. T20321 - Richiedente: CLVLR65E19G535U

Totale schede: 1 - Formato di acquisizione: A4(210x297) - Formato stampa richiesto: A4(210x297)