

Planimetria degli immobili urbani denunciati con la Scheda N° 364071

Comune Monte Siani sito

Ditta "Fradecani Striocenza"

Via Gaspare Spautini n. 15

Via Pizzini
Segnare cognome nome patria del solo primo intestatario

COMUNE
di Monte Siani

Talorcino di riscatto

DELLA

SCHEDA NUMERO

364071

AVVERTENZA: Il presente talorcino deve essere incolto e cura del dichiarante sulla planimetria (riproducendo la unità immobiliare denunciata con la presente scheda) da presentare ai sensi dell'articolo 7 del R. D. L. 13 aprile 1939-XVII, n. 652.

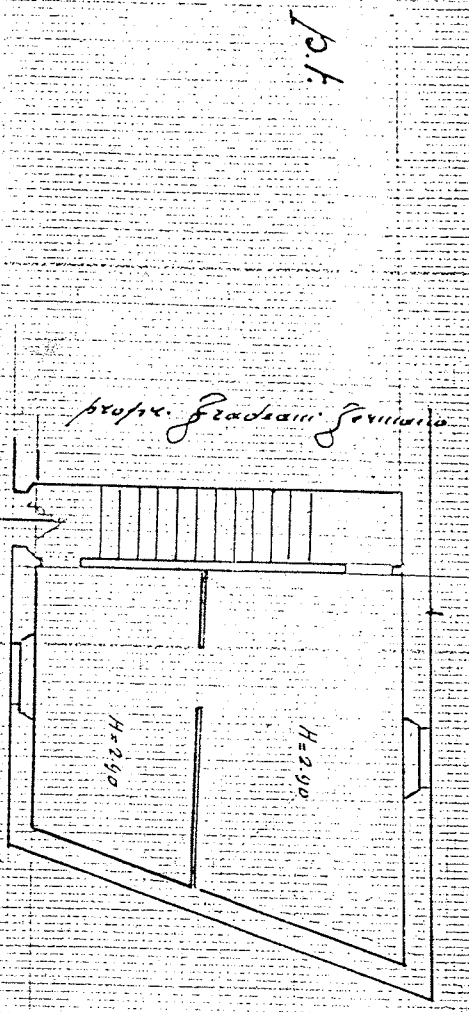
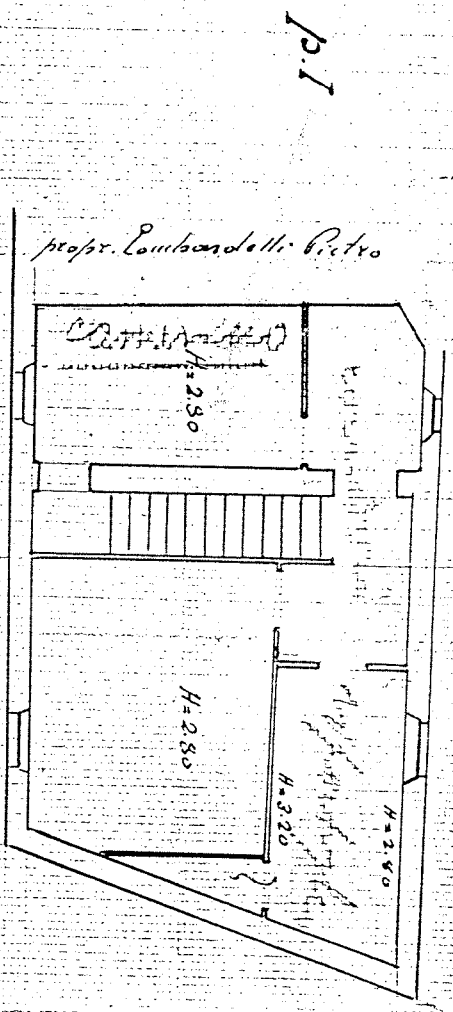

Via Gaspare Spautini

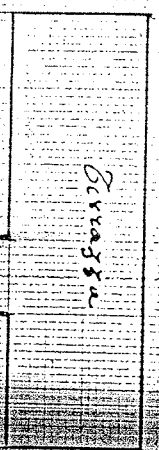

Accertato

13. sotto strada

proprietà Lombardelli
Pietro

A. 2. 189/2

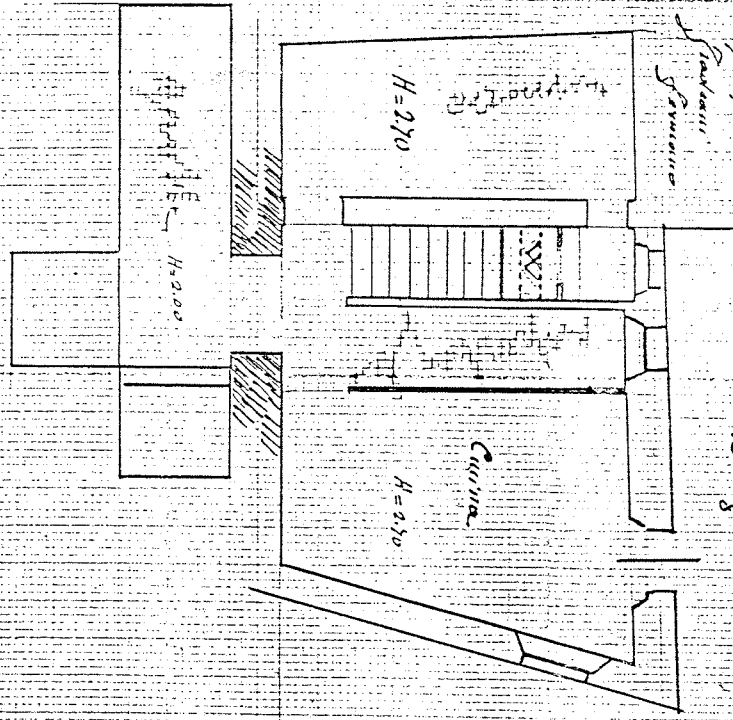

Data 12.01.1942
8 8 XIII

scritto all'Albo de Crauetzi
della Provincia di Arezzo
Firma Blacchi

Completata da:
Geon. Gaetano Crauetzi
(Titolo: nome e cognome del iscritto)

SCALA di 1:100

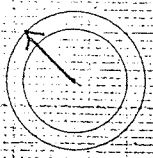

ORIENTAMENTO

Al 189/2