



# NUOVO CATASTO EDILIZIO URBANO

(D. DECRETO LEGGE 11 APRILE 1949, N. 657)

Planimetria dell'immobile situato nel Comune di **TOLMEZZO** Via **MORGAGNI**

Ditta **BORIA CLARA** nota a Verzegnis il 6-9-1926

Allegata alla dichiarazione presentata all'Ufficio Tecnico Erariale di **UDINE**

## SCANTINATO

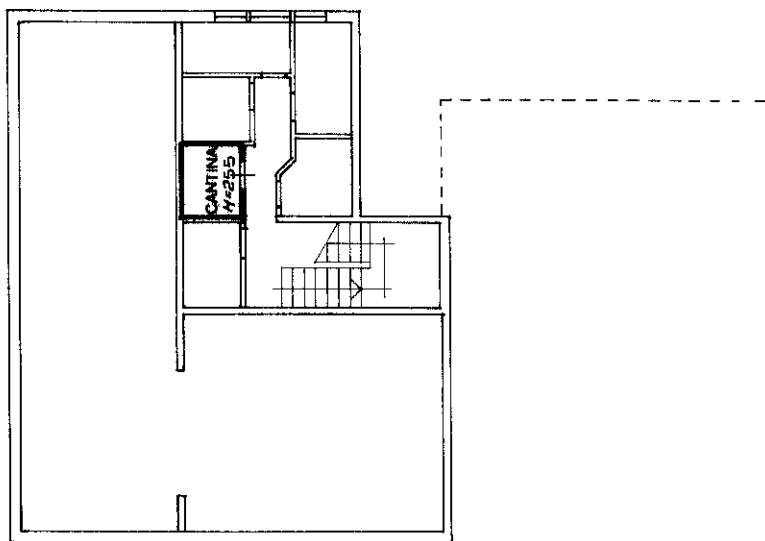

ESTRATTO MAPPALE DEL FOGL. N° 71  
COTUNE DI TOLMEZZO - RAPP. 1:1000

## SECONDO PIANO

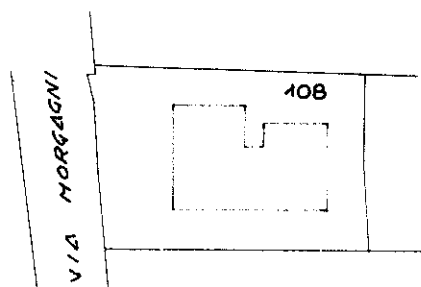
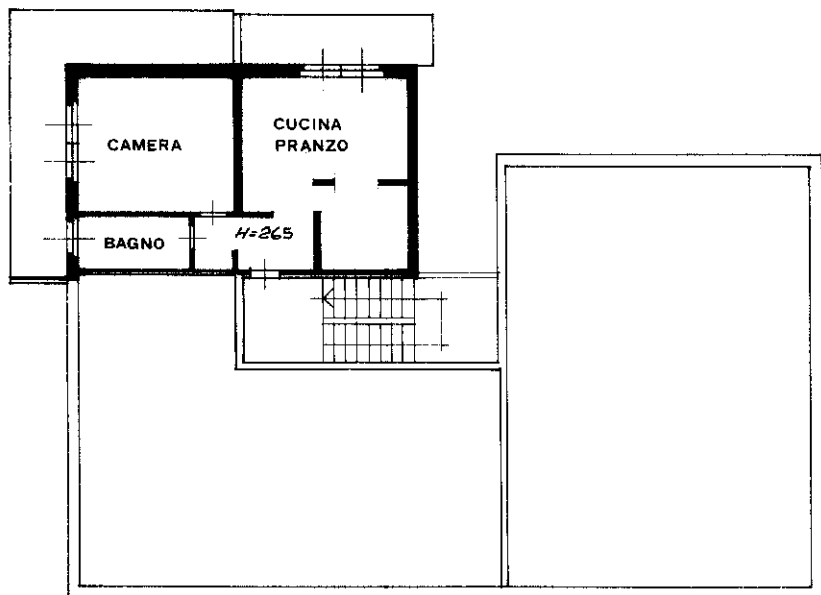

ORIENTAMENTO

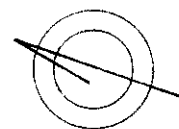

SCALA DI 1:200

SPAZIO RISERVATO PER LE ANNOTAZIONI D'UFFICIO

DATA

PROT. N°

070056 | 71/108/4

Compilata dal **dott. arch. TIZIANO DALLA MARTA**  
(Titolo, nome e cognome del tecnico)

Iscritto all'Albo degli architetti della Provincia di **UDINE**

DATA **20-3-1986**

Firma: \_\_\_\_\_