

MODULARIO
F. - Cat. S. T. - 315



MINISTERO DELLE FINANZE

Mod. B (Nuovo Catasto Edilizio Urbano)

DIREZIONE GENERALE DEL CATASTO E DEI SERVIZI TECNICI ERARIALI

Lire
20

NUOVO CATASTO EDILIZIO URBANO

(R. DECRETO-LEGGE 13 APRILE 1938, N. 652)

Planimetria dell'immobile situato nel Comune di PAESANA Via CRISSOLO

Ditta [REDACTED]

Allegata alla dichiarazione presentata all'Ufficio Tecnico Erariale di CUNEO

SCHEDA C 0099077

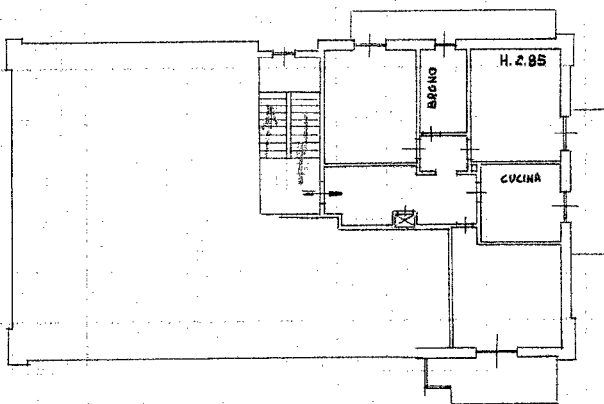

PIANO
PRIMO

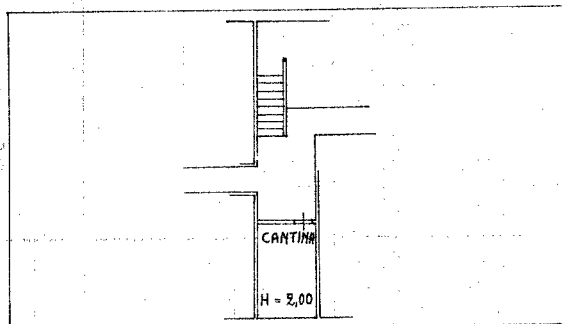

PIANO
SEMINTERRATO

ORIENTAMENTO



SCALA DI 1:200

SPAZIO RISERVATO PER LE ANNOTAZIONI D'UFFICIO

DATA
PROT. N°

Compilata dal [REDACTED]

Iscritto all'Albo dei GEOMETRI
della Provincia di CUNEO

DATA
Firma: [Signature]

Catasto dei Fabbricati - Situazione al 01/02/2015 - Comune di PAESANA (G228) - < Foglio: 16 - Particella: 1615 - Subalterno: 3 >
VIA CRISSOLO n. 10 piano: S1-1;

Ultima planimetria in atti

10 metri